

FFH-VORPRÜFUNG

- FFH-Gebiet 5623-317 "Kinzigsystem oberhalb von Steinau a. d. Straße"
- Weitere FFH-Gebiete
- Vogelschutzgebiete
- Varianten**
- Oberirdischer Streckenabschnitt
- Brücke
- Tunnel
- Untersuchungsraum, 1.000 m beidseits der Varianten

Index: Änderungen bzw. Ergänzungen Name: Datum:

Prüfvermerke	
die Übereinstimmung der Zeichnung mit der Ausführung bestätigt für den Auftragnehmer: Ort, Datum, Unterschrift	Freigabe zur bautechnischen Prüfung Ort, Datum, Unterschrift
für die DB ProjektBau Ort, Datum, Unterschrift	Prüfingenieur
interoperabilität geprüft (benannte Stelle), Name	
Datum	geprüft / genehmigt
Datum	geprüft / genehmigt
Datum	geprüft / genehmigt
Eisenbahn-Bundesamt	gleichgestellt mit Prüfexemplaren
Datum	geprüft / genehmigt
Freigabe der Ausführungsunterlagen <input type="checkbox"/> mit Regelungen durch den BVB	
Freigabe-Nr.: I.BT-x-B(nn)-MM /	
Ort, Datum, Unterschrift (BVB)	Genehmigung zur Bauausführung
Ort, Datum, Unterschrift	

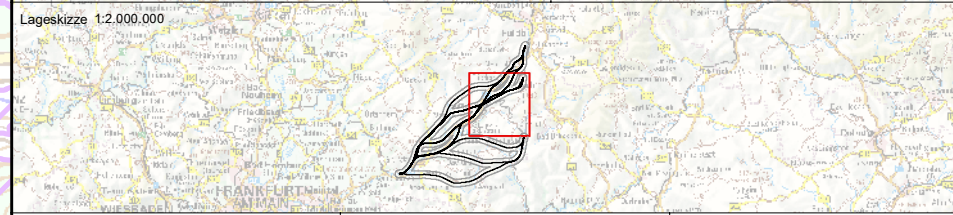

Auftragnehmer: Planungsgemeinschaft Umwelt Bottroper Str. 6 46244 Bottrop		Planverfasser: PGNU PLANUNGSGESELLSCHAFT NATUR & UMWELT mbH Hamburger Allee 45, 60486 Frankfurt Dorek Thurm Frankfurt, 28.02.2020		Auftrag-Nr.: <table border="1"> <thead> <tr> <th>Datum</th> <th>Name</th> </tr> </thead> <tbody> <tr> <td>28.02.2020</td> <td>Lütkeimer</td> </tr> <tr> <td>28.02.2020</td> <td>Thurm, Lütkeimer</td> </tr> <tr> <td>28.02.2020</td> <td>Thurm</td> </tr> </tbody> </table>		Datum	Name	28.02.2020	Lütkeimer	28.02.2020	Thurm, Lütkeimer	28.02.2020	Thurm
Datum	Name												
28.02.2020	Lütkeimer												
28.02.2020	Thurm, Lütkeimer												
28.02.2020	Thurm												
Bauherr: DB NETZE DB Netz AG Regionalbereich Mitte ABS/NBS Hanau - Würzburg/Fulda I.NG-MI Pfarrer Perabo-Platz 4 60326 Frankfurt a. Main		Planung: DB NETZE DB Netz AG Regionalbereich Mitte ABS/NBS Hanau - Würzburg/Fulda I.NG-MI Pfarrer Perabo-Platz 4 60326 Frankfurt a. Main		Plan-Nr.: Blatt 1 Planart: Vorentwurf Planzeichen: G15-53 Blattgr.: DIN A3 Einwirkungen (Lastmodelle): Höhen- und Koordinatensystem DHHN92 DB_Ref									
Maßstab: 1:60.000 1:5.000		FFH-Vorprüfung											
ABS/NBS Hanau - Würzburg/Fulda													
Strecke:		Bauwerksnummer		Brückennr.									
Strecke	Kilometer	Kennzahl											
*		*											