# Sachlicher Teilplan Erneuerbare Energien (TPEE) 2019
# Regionalplan Südhessen/Regionaler Flächennutzungsplan 2010

## 1. Änderungsverfahren zum TPEE 2019 - Beschluss über die Vorlage zur Genehmigung

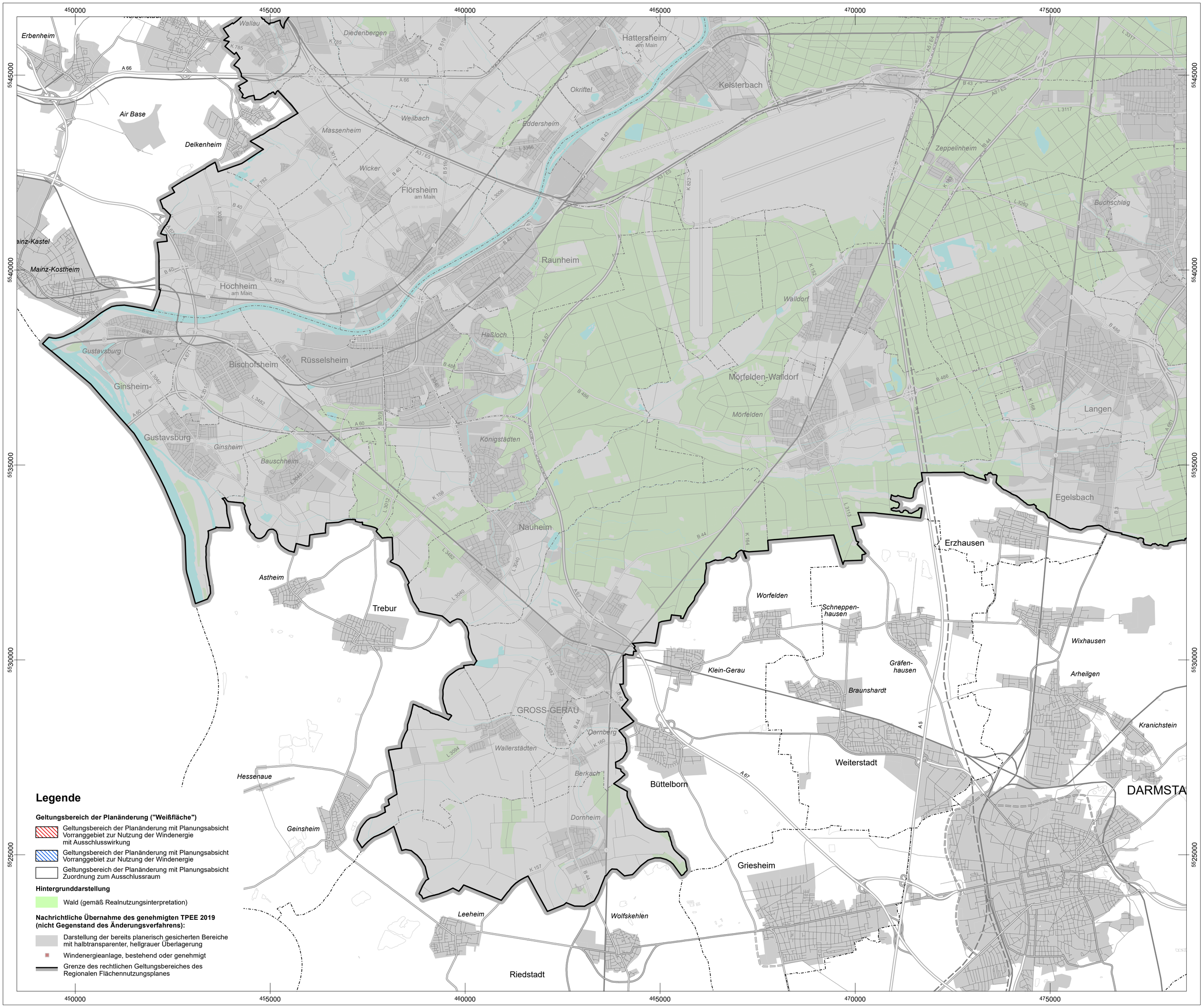


### Legende

**Geltungsbereich der Planänderung ("Weißfläche")**

- Geltungsbereich der Planänderung mit Planungsabsicht Vorranggebiet zur Nutzung der Windenergie mit Ausschlusswirkung
- Geltungsbereich der Planänderung mit Planungsabsicht Vorranggebiet zur Nutzung der Windenergie
- Geltungsbereich der Planänderung mit Planungsabsicht Zuordnung zum Ausschlussraum

**Hintergrunddarstellung**

- Wald (gemäß Realnutzungsinterpretation)

**Nachrichtliche Übernahme des genehmigten TPEE 2019 (nicht Gegenstand des Änderungsverfahrens):**

- Darstellung der bereits planerisch gesicherten Bereiche mit halbtransparenter, hellgrauer Überlagerung
- Windenergieanlage, bestehend oder genehmigt
- Grenze des rechtlichen Geltungsbereiches des Regionalen Flächennutzungsplanes

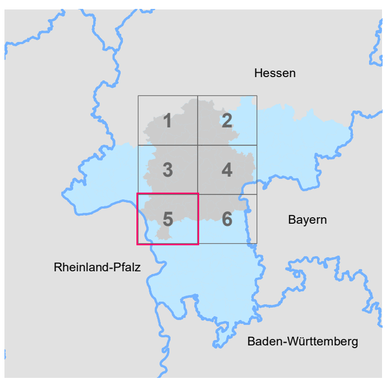


Datengrundlagen:
- Regionaler Flächennutzungsplan (RegFNP) 2010, Planstand 31.12.2017, Regionalverband FrankfurtRheinMain
- Realnutzungsinterpretation 2017, Regionalverband FrankfurtRheinMain.
- ATKIS®-Basis-DLM, 2005, Hessisches Landesamt für Bodenmanagement und Geoinformation.

Das übrige Gebiet des Regierungsbezirkes Darmstadt gibt nicht den aktuellen Planungsstand wieder.

Die Koordinatenangaben im Kartenrahmen beziehen sich auf die UTM-Zone 32 N.

Diese Karte ist im Rahmen des § 5 Urheberrechtsgesetz geschützt. Ausschließlich das im Regionalverband zur Einsichtnahme bereitgehaltene Kartenexemplar ist rechtsverbindlich.
Es gilt für Dritte ein Änderungsverbot und das Gebot der Quellenangabe.

0 2.500 5.000 Meter

**Sachlicher Teilplan Erneuerbare Energien (TPEE) 2019**
**Regionalplan Südhessen/Regionaler Flächennutzungsplan 2010**

**1. Änderungsverfahren zum TPEE 2019**

**Beschluss über die Vorlage zur Genehmigung, Juni/Juli 2021**

Blatt 5
Maßstab 1:50.000

HESSEN
Regionalversammlung Südhessen
Regierungspräsidium Darmstadt Geschäftsstelle

Regionalverband FrankfurtRheinMain