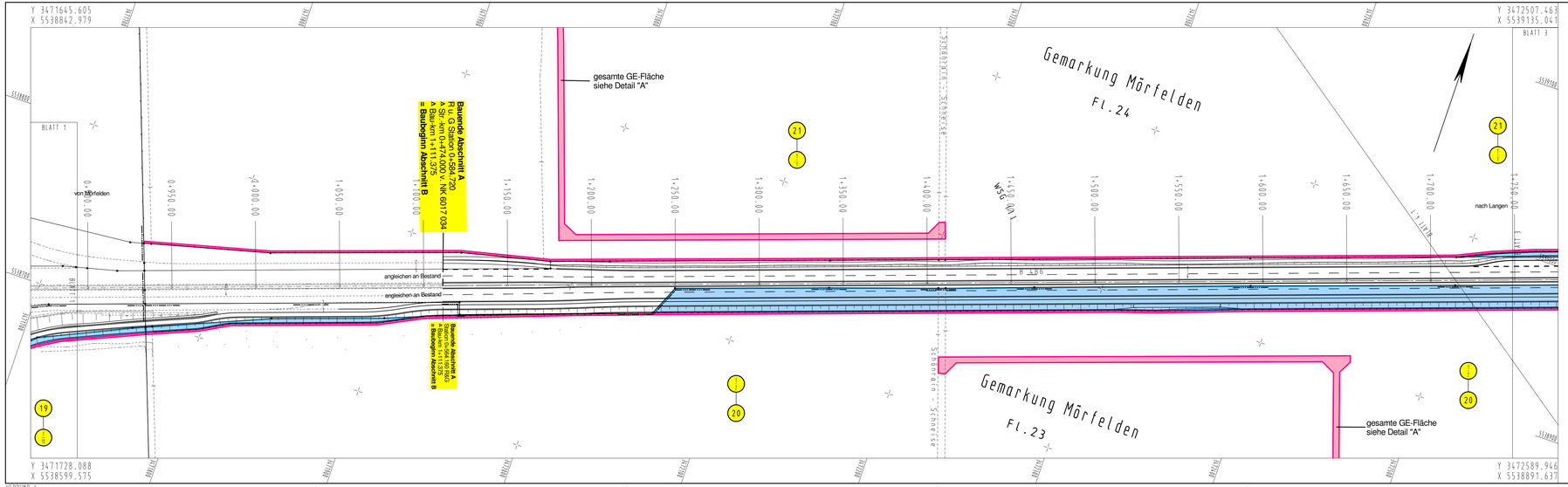

Detail "A"

M 1:5000

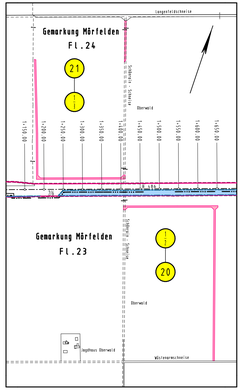

Legende:

- GE - dauerhaft Baulastträger Straße
- GE - vorübergehend

PLANFESTSTELLUNGSENTWURF

Nr.:	Art der Änderung:	Datum:	Zeichen:

Datengrundlage: Hessische Verwaltung für Bodenmanagement und Geoinformation

Hessen Mobil
Straßen- und Verkehrsmanagement

HESSEN

Unterlage Nr.:	10.1
Blatt Nr.:	02
Hessen ID:	03501

Herstellung eines Rad- und Gehweges zw. Mörfelden und der AS A5(E35) = **Abschnitt A**

Zweibahniger Ausbau B 486 zw. AS A5(E35) u. K 168 mit Anlage eines R+G = **Abschnitt B**

Straße: B 486 - Mörfelden-Langen

Beginn: zw. NK 6017 017u.NK 6017 034 km 01+335.000
Ende: zw. NK 6017 034u.NK 6017 019 km 02+624.000

	Datum	Zeichen
bearbeitet:	März 2012	PL10.3 Ec
gezeichnet:	März 2012	PL10.3 Ec
geprüft:	März 2012	PL10.3

Grunderwerbsplan
Abschnitt A/B

Maßstab: 1 : 1 000

Aufgestellt:
Heppenheim, den 22.10.2014
Hessen Mobil
- Planung Südhessen/BAB Süd -

i. A. gez. Rothenstein
(PL 10.7 Ro)

Geprüft:
Heppenheim, den 23.10.2014
Hessen Mobil
- Planung Südhessen/BAB Süd -

i. A. gez. Eckhardt
(PL 10.7)

Genehmigt:
Heppenheim, den 28.10.2014
Hessen Mobil
- Planung Südhessen/BAB Süd -

i. A. gez. Schmitt
(PL 10)