

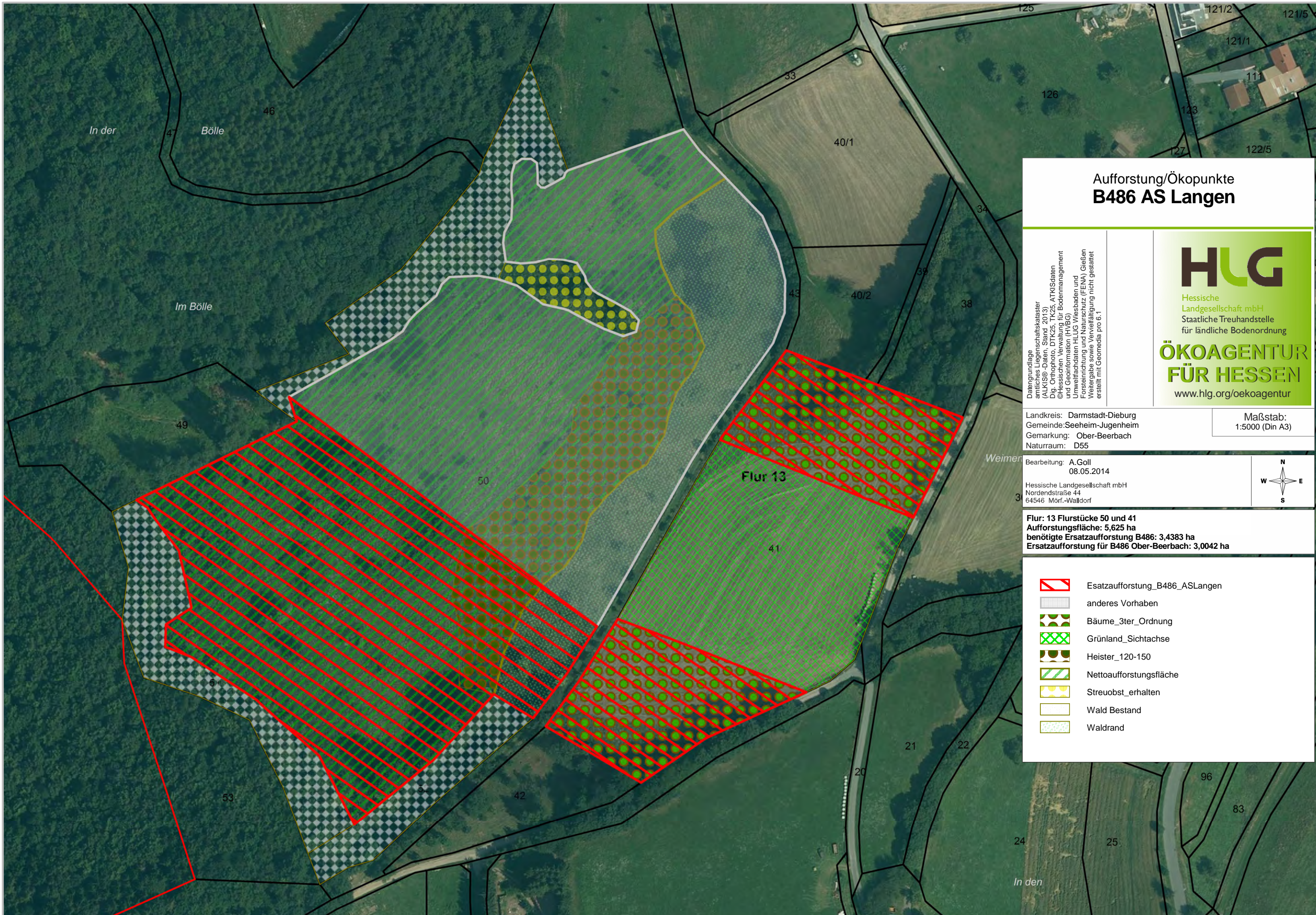

**Anhang II: Darstellung und Bilanzierung der Maßnahmen E 1 Waldneuanlage Ober-Beerbach (HLG 2014a) und E 2 Auwaldneuanlage in Bad Vilbel – Gronau (HLG 2014b)**



## Aufforstung/Ökopunkte B486 AS Langen

Datengrundlage  
amtliches Liegenschaftskataster  
(ALKIS®-Daten, Stand 2013)  
Dig. Orthophoto, DTK25, TK25, ATKISdaten  
©Hessische Verwaltung für Bodenmanagement  
und Geoinformation (HVBG)  
Umweltkarten HLUG Wiesbaden und  
Forsteinrichtung und Naturschutz (FENA) Gießen  
Weitergabe sowie Vervielfältigung nicht gestattet  
erstellt mit Geomedia pro 6.1

# HLG

Hessische  
Landgesellschaft mbH  
Staatliche Treuhandstelle  
für ländliche Bodenordnung

## ÖKOAGENTUR FÜR HESSEN

www.hlg.org/oeoagentur

Landkreis: Darmstadt-Dieburg  
Gemeinde: Seeheim-Jugenheim  
Gemarkung: Ober-Beerbach  
Naturraum: D55

Maßstab:  
1:5000 (Din A3)

Bearbeitung: A.Goll  
08.05.2014

Hessische Landgesellschaft mbH  
Nordendstraße 44  
64546 Mörf.-Walldorf

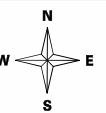

**Flur: 13 Flurstücke 50 und 41**  
**Aufforstungsfläche: 5,625 ha**  
**benötigte Ersatzaufforstung B486: 3,4383 ha**  
**Ersatzaufforstung für B486 Ober-Beerbach: 3,0042 ha**

-  Esatzaufforstung\_B486\_ASLangen
-  anderes Vorhaben
-  Bäume\_3ter\_Ordnung
-  Grünland\_Sichtachse
-  Heister\_120-150
-  Nettoaufforstungsfläche
-  Streuobst\_erhalten
-  Wald Bestand
-  Waldrand

	Nutzungstyp nach Anlage 3 KV							Biotopwert				Differenz	
	Typ-Nr.	Bezeichnung	WP /qm	Fläche je Nutzungstyp in qm			vorher		nachher		Sp. 8 - Sp. 10		
				vorher	nachher		Sp. 3 x Sp. 4	Sp. 3 x Sp. 6					
Sp.	1	2	3	4	5	6	7	8	9	10	11	12	13
Bitte gliedern in:													
1. Bestand			Eigene Blätter für :					Übertrag von Blatt:					
2. Zustand nach Ausgleich			Zusatzbewertung, getrennte Ersatzmaßnahmen										
<b>F</b> <b>L</b> <b>Ä</b> <b>C</b> <b>H</b> <b>E</b> <b>N</b> <b>B</b> <b>I</b> <b>L</b> <b>A</b> <b>N</b> <b>Z</b>		<b>I. Bestand vor Eingriff</b>											
	6.200	Weiden (intensiv)	27	9.157	0			247.239	0			247.239	
	6.320 (B)	Intensiv genutzte Frischwiesen (Als Ausgleichs-/Ersatztyp nur durch Änderung der Bewirtschaftung bestehender geeigneter Grünlandtypen)	27	20.885	0			563.895	0			563.895	
					0								
					0								
					0								
					0								
					0								
					0								
					0								
		01.117	Buchenaufforstungen vor Kronenschluss, Aufbau naturnaher Waldränder	33	0	26.668			0	880.044			-880.044
					0								
		<b>Sonderbewertung</b>		0									
		Waldrandentwicklung; Rand der Aufforstungsfläche im unteren Teil, Flst Nr. 50	5	0	1.578			0	7.890			-7.890	
		Aufforstung; Aufforstung mit z. T. Heistern (120/150)	5	0	1.796			0	8.980			-8.980	
Summe/ Übertrag nach Blatt Nr. _____					30.042	0	26.668	0	811.134	0	896.914	0	-85.780
Zusatzbewertung (Siehe Blatt Nr.):													0
Anrechenbare Ersatzmaßnahme (Siehe Blatt Nr. _____)													0
Summe													-85.780
Auf dem letzten Blatt: Umrechnung in EURO Summe EURO							x Kostenindex		0,35 EUR			-30.023 EUR	
Ort, Datum und Ihre Unterschrift für die Richtigkeit der Angaben									im Falle der Abgabe			EURO Abgabe	



## Aufforstung/Ökopunkte B486 AS Langen

Datengrundlage  
amtliches Liegenschaftskataster  
(ALKIS®-Daten, Stand: 2013)  
Dig. Orthophoto, DTK25, TK25, ATKISdaten  
©Hessische Verwaltung für Bodenmanagement  
und Geoinformation (HVBG)  
Umweltkarten HLUG Wiesbaden und  
Forstwirtschaft und Naturschutz (FENA) Gießen  
Weitergabe sowie Vervielfältigung nicht gestattet  
erstellt mit Geomedia pro 6.1

**HLG**  
Hessische  
Landgesellschaft mbH  
Staatliche Treuhandstelle  
für ländliche Bodenordnung

**ÖKOAGENTUR  
FÜR HESSEN**

[www.hlg.org/oekoagentur](http://www.hlg.org/oekoagentur)

Landkreis: Wetterau  
Gemeinde: Bad-Vilbel  
Gemarkung: Gronau  
Naturraum: D53



Maßstab:  
1:2000 (Din A3)

Bearbeitung: A.Goll  
08.05.2014

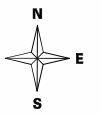
Hessische Landgesellschaft mbH  
Nordendstraße 44  
64546 Mörf.-Walldorf



**Flur: 4 Flurstücke 3/1 und 9/1 teilweise**  
**Aufforstungsfläche: rund 9 ha**  
**benötigte Ersatzaufforstung B486: 3,4383 ha**  
**Ersatzaufforstung für B486Bad Vilbel: 0,4341 ha**

-  anderes Vorhaben
-  B486\_AS Langen
-  Aufforstungsflächen

Sp.	Typ-Nr.	Bezeichnung	WP /qm	Fläche je Nutzungstyp in qm			Biotopwert				Differenz		
				vorher		nachher	vorher		nachher				
				4	5	6	7	Sp. 3 x Sp. 4		Sp. 3 x Sp. 6		Sp. 8 - Sp. 10	
1	2	3	4	5	6	7	8	9	10	11	12	13	
Bitte gliedern in:													
1. Bestand													
2. Zustand nach Ausgleich													
<b>I. Bestand vor Eingriff</b>													
F	06.010 (B)	Intensiv genutzte Feuchtwiesen (Als Ausgleichs-Ersatztyp nur durch Änderung der Bewirtschaftung bestehender geeigneter Grünlandtypen)	27	4.341	0			117.207	0			117.207	
L													
Ä													
C													
H													
E													
N													
B													
I													
L													
A	1.137	Neuanlage von Auwald/Bruchwald/Ufergehölzen	36	0	4.341			0	156.276			-156.276	
N													
Z													
Summe/ Übertrag nach Blatt Nr. _____				4.341	0	4.341	0	117.207	0	156.276	0	-39.069	0
Zusatzbewertung (Siehe Blatt Nr.):												0	
Anrechenbare Ersatzmaßnahme (Siehe Blatt Nr. _____)												0	
Summe												-39.069	
Ort, Datum und Ihre Unterschrift für die Richtigkeit der Angaben								Auf dem letzten Blatt: Umrechnung in EURO Summe EURO		x Kostenindex 0,35 EUR im Falle der Abgabe		-13.674 EUR EURO Abgabe	