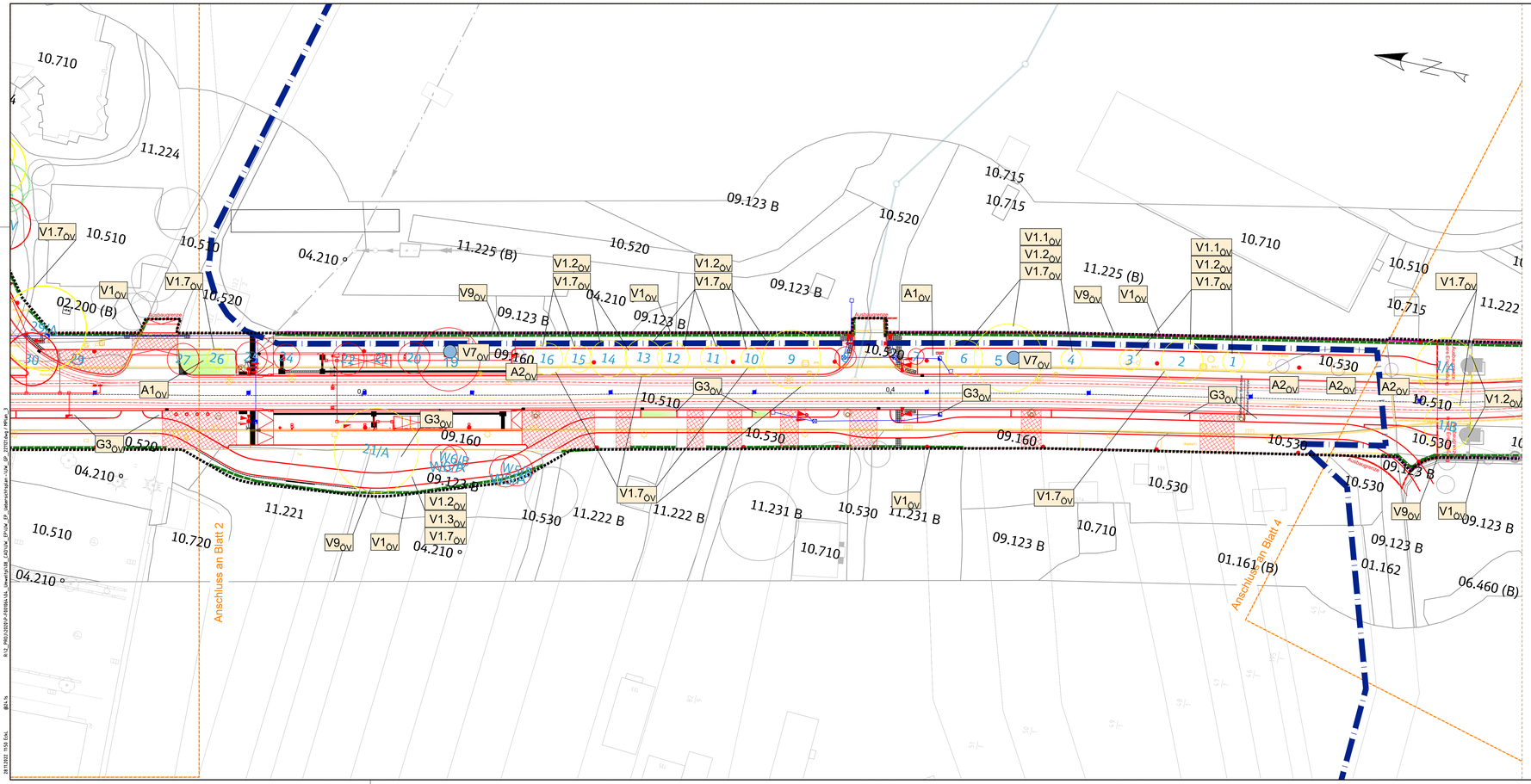

Legende Planung

- Straßenbahn
- Straße
- Neubau
- Rückbau
- Maßnahme Erschütterungsschutz
- BE-Flächen
- Fremdplanung (nachrichtlich)
- Standort FL-Mast
- Standort Signalmast
- Standort städtische Beleuchtung
- Standort Haltestellen-beleuchtung (HEAG)
- Planfeststellungsgrenze

1	2	3

Lagestatus 100

Nr.	Art der Änderung	Datum	Zeichen

HEAG mobilo GmbH
Straßenbahnnetz
Klappacher Straße 172
64285 Darmstadt

Wissenschaftsstadt
Darmstadt
der Magistrat
Mobilitätsamt

Schüßler-Plan
Ingenieurgesellschaft mbH
Lindleystraße 11
60314 Frankfurt am Main

DB Engineering & Consulting GmbH
Region Deutschland Mitte
Lindleystraße 11
60314 Frankfurt am Main

	Datum	Name
bearb.	11/2022	Eck
gez.	11/2022	Eck
geprüft	11/2022	Weimer

Raum für Registratur/Ordnung

Genehmigungsplanung

Ortslage : Darmstadt
Straße : Cooperstraße/Ludwigshöhstraße
Haltestelle : Paul-Wagner-Str bis Heidelberger Str

Bezeichnung der Unterlage:
Landschaftspflegerische Begleitplanung
Maßnahmenplan

Projekt-Nr.: 15648 | Unterlagen-Nr.: C3.6.4 | Maßstab: 1 : 250

Anbindung Ludwigshöhviertel

HEAG mobilo GmbH Leitung Abteilung Straßenbahnnetz	HEAG mobilo GmbH Leitung Sachgebiet Planung und Projektierung	HEAG mobilo GmbH Betriebsleitung BOStrab
i.V. gez. A. Tschann (Dipl.-Ing. Astrid Tschann)	i.A. gez. M. Klein (Dipl.-Ing. Markus Klein)	ppa. gez. V. Amato (Dipl.-Math. Vera Amato)
Darmstadt, den 05.12.2022	Darmstadt, den 05.12.2022	Darmstadt, den 05.12.2022

Darmstadt, den 14.12.2022 Dezernat III	Darmstadt, den 08.12.2022 Mobilitätsamt	Darmstadt, den 06.12.2022 Mobilitätsamt	Darmstadt, den 6.12.2022 Mobilitätsamt
gez. M. Kolmer	gez. R. Kutschera (in Vertretung)	gez. V. Trevisan (in Vertretung)	gez. G. Edelmann (in Vertretung)
Michael Kolmer Stadtrat	Dipl. Ing. Hetzker Amtsleiterin	Dipl. Ing. Samaan Abteilungsleitung	Dipl. Ing. Richter Sachgebietsleitung

R:\2_PROJ\15000-P-PERSONAL_Gewerbl\BE_EAO\W_EP\LP_BP_Unterlagen\Plan-UW_BP_2111TS.dwg / MPlot_3

28.11.2022 11:58 EAO, @15.7s