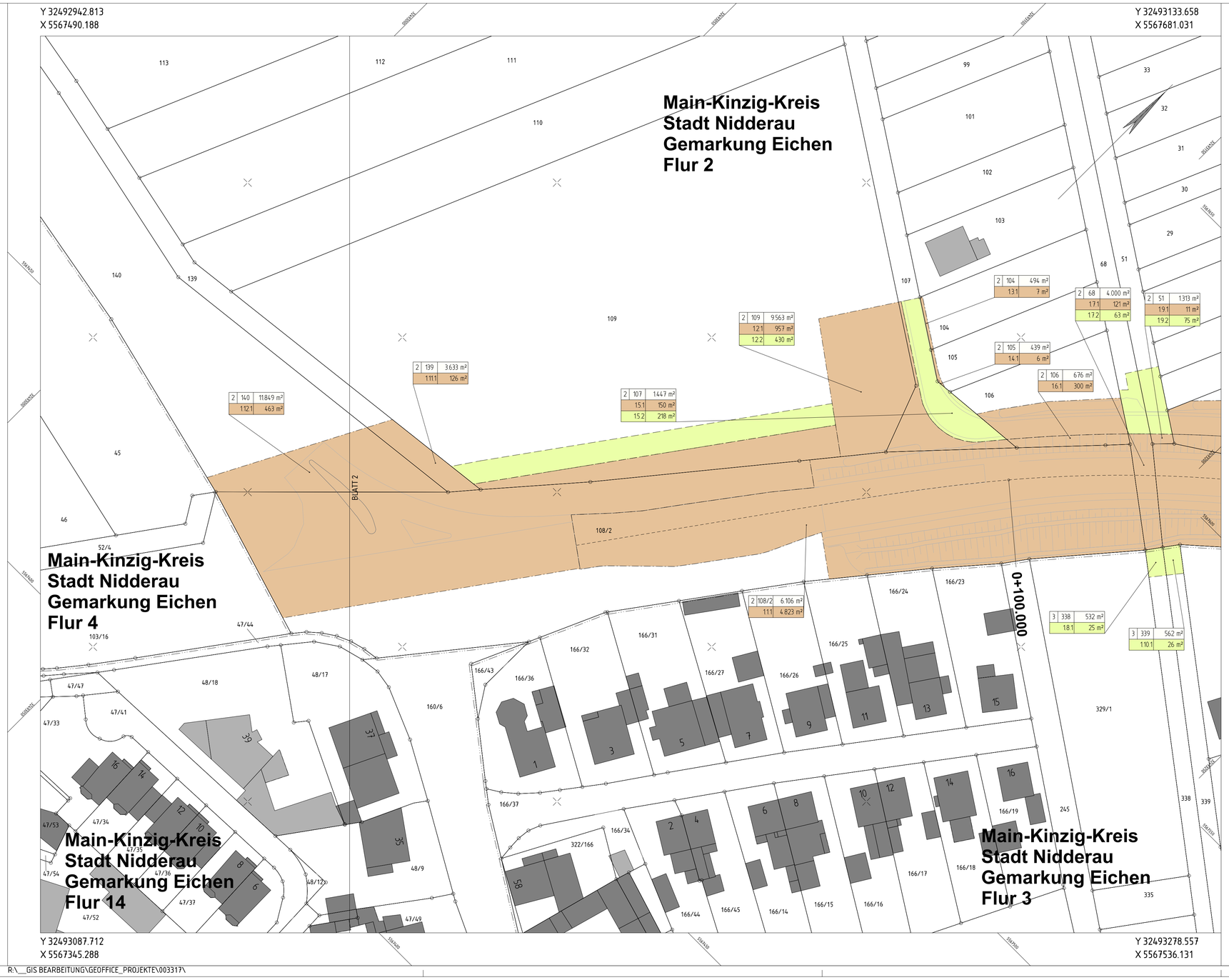

Zeichenerklärung

Grunderwerb

- vorübergehend in Anspruch zu nehmende Fläche
- zu erwerbende Fläche / dauerhaft in Anspruch zu nehmende Fläche des Vorhabenträgers
- 3 | 14/2 | 4.248 m² — Flur / Flurstück / Größe des Flurstückes
- 2.34.1 | 345 m² — lfd. Nr. im Grunderwerbsverzeichnis / Größe der Teilfläche
  2 Nr. des Grunderwerbsplanes
  34 lfd. Nr. des betroffenen Flurstückes
  1 Teilfläche eines Flurstückes
- Landesgrenze (Bundesland)
- Regierungsbezirks-, Kreis-, Gemeindegrenze
- Gemarkungsgrenze
- Flur - Flurgrenze
- Flurstück - Flurstücksgrenze
- 116/12 — Flurstücksnummer

Nr.	Art der Änderung	Datum	Zeichen
a	Aktualisierung der gepl. Entwässerungmaßnahme, Wirtschaftsweg, Damm	03/2021	Eckert/Betz
	Aktualisierung LBP	03/2021	Eckert
	Ergänzung Geh- und Radwegeverbindung einschl. Querungsstelle	03/2021	Eckert/Stockmeier

HLG
Hessische Landgesellschaft mbH
Staatliche Treuhandstelle für ländliche Bodenordnung
Aulweg 45
35392 Gießen
Telefon: 0641-93216-0

	Datum	Zeichen
bearbeitet:	11/2020	Gm
gezeichnet:	12/2017	Wd
geprüft:	11/2020	Ma

Hessen Mobil
Straßen- und Verkehrsmanagement
HESSEN

	Datum	Zeichen
bearbeitet:		
gezeichnet:		
geprüft:	06/2022	PB13.1.01

FESTSTELLUNGSENTWURF

Straße: **B 521**

Beginn zw. NK 5719 014 nach NK 5719 034 Station 0,042
Ende zw. NK 5719 014 nach NK 5719 034 Station 1,042

Hessen ID: 03317

Unterlage / Blatt-Nr.: 14 / 1a
Grunderwerbsplan

Maßstab: 1: 500

B 521 - Ausbau
Nidderau Eichen

von Entw.-km 0+000 bis Entw.-km 1+000

Aufgestellt:
Gelnhausen, den 30.06.2022
Hessen Mobil
Fachdezernat Planung Mittelhessen

i.A. gez. Weß
Fachdezernent Planung (Weß)