

Y+3507731712
X+5563517399

Bauwerk 01 ASB-Nr: 5820-690
Omega Brücke im Zuge der K904
über die Strecke 3677 neu (RiGl)

Bau-km 0+493.444 - Achse K 904
Kr.Wi = variabel LW = 109.70 m
Stw.: 25.07m-30.59m-25.73m-28.00m
LW und Stw. in Straßenachse K904)
BzG = 14,50 m LH ≥ 6,20 m

Bauwerk 01.1 Stützwand Nord
ASB-Nr: 5820-690
Bau-km 0+394,000 bis 0+420,000
L = 25,00 m H = 0 bis 160m

Bauwerk 01.2 Stützwand Süd
ASB-Nr: 5820-690
Bau-km 0+410,000 bis 0+420,000
L = 10,00 m H = 0 bis 160m

Bauwerk 02
Schlossparkmauer im Bereich der Feuerwehr

Bau-km 0+285 - 0+340
Länge = 46,00 m
Höhe = 2,50 m

Bauwerk 03 ASB-Nr: 5820-735
Stützmauer an der K862 - K904

Bau-km 0+015.500 - 0+110.450
Länge = 94,95 m
Höhe = 1,00 m

Bauwerk 04 ASB-Nr: 5820-734
Regenwasserbehandlungsanlage

Bau-km 0+815
Breite = 4,80 m
Länge = 20,05 m

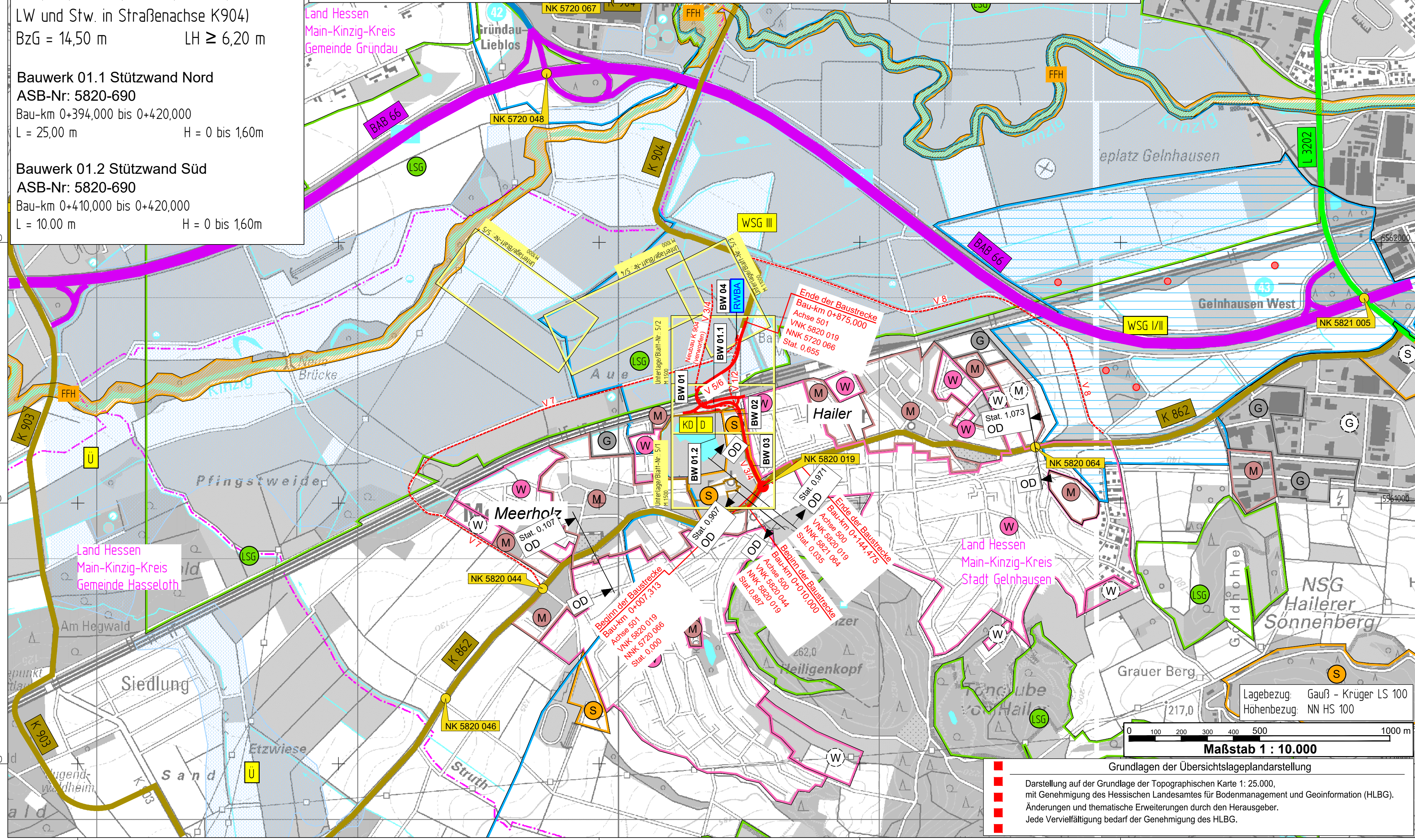

Y+3507731712
X+5559717399

Y+35131712
X+5563517399

Zeichenerklärung

- Planung**
- Baumaßnahme einbahinig
 - Knotenpunkt plangleich
 - Variante
- Gebiete und Flächen**
- vorhanden geplant
- Wohnbaufläche
 - Sonderbaufläche
 - gemischte Baufläche
 - gewerbliche Baufläche
- Schutzgebiete**
Natur, Landschaft, Wasser
- Wasserschutzzone I/II
 - Wasserschutzzone III
 - Überschwemmungsgebiet
 - FFH-Gebiet
 - Landschaftsschutzgebiet
 - Kultur-, Baudenkmalt
 - Gewässer
- Straßennetz**
vorhanden
- Bundesautobahn
 - Bundesstraße
 - Landesstraße
 - Kreisstraße
 - kommunale Straße
 - Netzknoten
- Verwaltung**
- Gemeindegrenze

Nr.	Art der Änderung	Datum	Zeichen

Entwurfserstellung
Battenberg & Koch GbR
W. und S. Battenberg, T. Brechtel
Planungs- und Bauleitungsbüro
VERKEHRS-, TIEF- UND WASSERBAU
Neumarkt 11
36251 Bad Hersfeld
Tel. 06621/7964810
Fax 06621/7964819

bearbeitet: 11/2022
gezeichnet: 11/2022
geprüft: 04/2023
gez. Zander

Rev.-Nummer: 0704017 / 4 / 3 / 1 / A

Hessen Mobil
Straßen- und Verkehrsmanagement

HESSEN

bearbeitet:
gezeichnet:
geprüft:

Datum
Zeichen

FESTSTELLUNGSENTWURF

Straße: K 904
K 904 zw. NK 5820 019 u NK 5720 066 Stat. 0,000 - 0,655
K 862 zw. NK 5820 044 u NK 5820 019 Stat. 0,887 - 0,986
und zw. NK 5820 019 u NK 5820 064 Stat. 0,000 - 0,035

Unterlage / Blatt-Nr.: 3 / 1
Übersichtslageplan
Hessen ID: 25434
Maßstab: 1 : 10 000

K 904
Bahnübergangsbeilegung in Gelnhausen/Hailer - Meerholz
von Bau-km 0+007.313 bis Bau-km 0+875.000

Aufgestellt:
Gelnhausen, den 25.04.2023
Hessen Mobil -Fachdezernat Planung Mittelhessen-

i.A. **Weiß**
Fachdezernatsleitung

Grundlagen der Übersichtslageplandarstellung

Darstellung auf der Grundlage der Topographischen Karte 1: 25.000,
mit Genehmigung des Hessischen Landesamtes für Bodenmanagement und Geoinformation (HLBG).
Änderungen und thematische Erweiterungen durch den Herausgeber.
Jede Vervielfältigung bedarf der Genehmigung des HLBG.