

Achse 15 - Bahnstraße

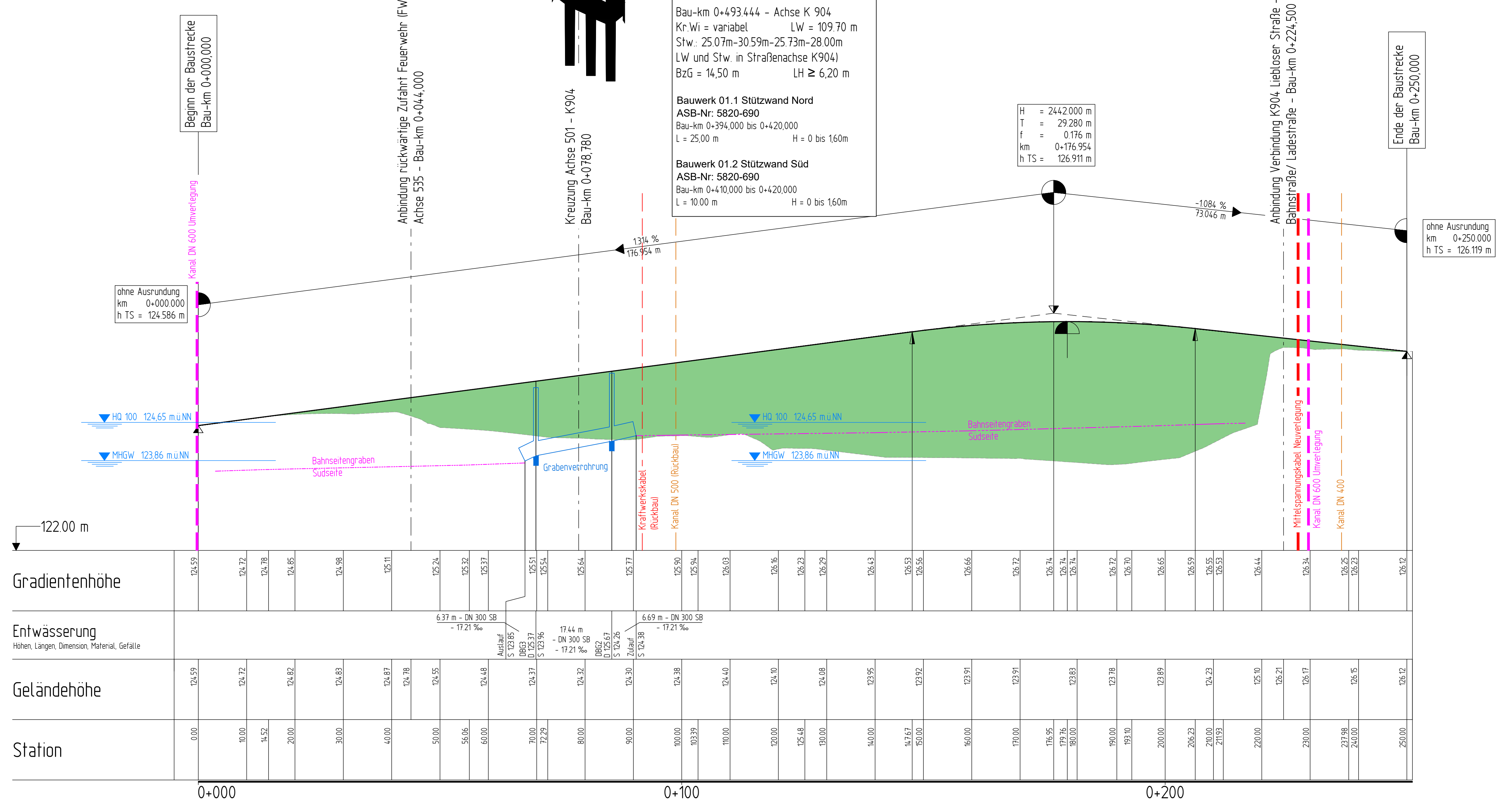

Krümmung
100/R (cm)

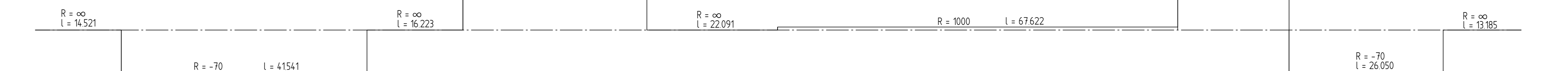

Querneigung

Maßstab 1:10
Rand links -1
Rand rechts 1

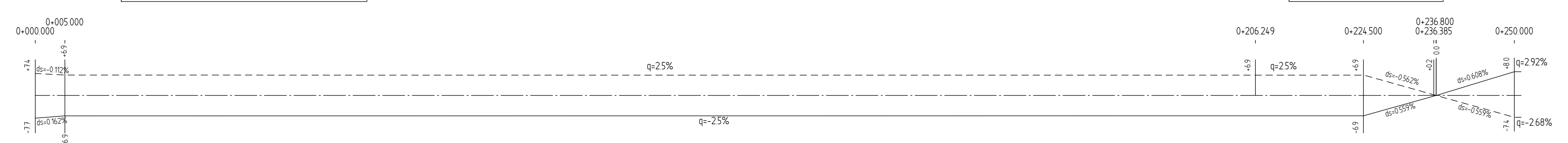

Bauwerk BW01
Bauwerk 01 ASB-Nr: 5820-690
 Omega Brücke im Zuge der K904 über die Strecke 3677 neu (RIGI)
 Bau-km 0+493.444 - Achse K 904
 Kr Wi = variabel LW = 109.70 m
 Stw: 25.07m-30.59m-25.73m-28.00m
 LW und Stw. in Straßenachse K904
 BzG = 14,50 m LH ≥ 6,20 m
 Bauwerk 01.1 Stützwand Nord
 ASB-Nr: 5820-690
 Bau-km 0+394.000 bis 0+420.000
 L = 25,00 m H = 0 bis 160m
 Bauwerk 01.2 Stützwand Süd
 ASB-Nr: 5820-690
 Bau-km 0+410.000 bis 0+420.000
 L = 10,00 m H = 0 bis 160m

ZEICHENERKLÄRUNG

- Hochpunkt
 - Tiefpunkt
 - Ausrundungsbeginn Wanne / Ausrundungsende Kuppe
 - Damm
 - Einschnitt
 - Brechpunkt
- Neigungsbrechpunkt mit Angabe von:
 Ausrundungshalbmesser
 Tangentlänge
 Stichhöhe
 Bau-km
 Höhe Tangentenschnittpunkt
- Längsneigung und Abstand zum nächsten Neigungsbrechpunkt
- 4188 m - DN 400 SB
 - 5.19 ‰
 Rohleitung mit Angaben der Dimension und der Längsneigung
- Schacht mitte
- D = Deckelhöhe Schacht
 S = Sohlhöhe Schacht
 SE = Sohlhöhe Einlauf
 SA = Sohlhöhe Auslauf
 E = Einlauf
 A = Auslauf
- Bahnseitengraben Fremddplanung Deutsche Bahn

Nr.	Art der Änderung	Datum	Zeichen

Entwurfsbearbeitung
Battenberg & Koch GbR
 W. und S. Battenberg, T. Brechtel
 Planungs- und Bauleitungsbüro
 VERKEHRS-, TIEF- UND WASSERBAU
 Neumarkt 11
 36251 Bad Hersfeld
 Tel: 06621/7964810
 Fax: 06621/7964819

Datum
 11/2022
 11/2022
 04/2023

Zeichen
 Kunzel
 Menzel
 gez. Zander

Rev.-Nummer: 0704017 / 4 / 5 / 5 / A

Hessen Mobil
 Straßen- und Verkehrsmanagement
 HESSEN

Datum
 11/2022
 11/2022
 04/2023

Zeichen
 Kunzel
 Menzel
 gez. Zander

FESTSTELLUNGSENTWURF

Straße: K 904
 K 904 zw. NK 5820 019 u. NK 5320 066 Stat. 0,000 - 0,655
 K 862 zw. NK 5820 044 u. NK 5820 019 Stat. 0,887 - 0,986
 und zw. NK 5820 019 u. NK 5820 064 Stat. 0,000 - 0,035

Unterlage / Blatt-Nr.: 6 / 5
 Höhenplan Nebenstrecke
 Achse 15 - Bahnstraße
 Hesses ID: 25434
 Maßstab: 1:500/50

K 904
 Bahnübergangsbeilegung in Gelnhausen/Hailer - Meerholz
 von Bau-km 0+007.313 bis Bau-km 0+875.000

Aufgestellt:
 Gelnhausen, den 25.04.2023
 Hessen Mobil - Fachdezernat Planung Mittelhessen-

I.A. Weiß
 Fachdezernatsleitung