

O:\716032\_B275 - RW - Ranstadt - VA4\_plan43\_ep434\_VestralPlane0301\_UEL11\_VE\_0300\_UEL0001\_plt

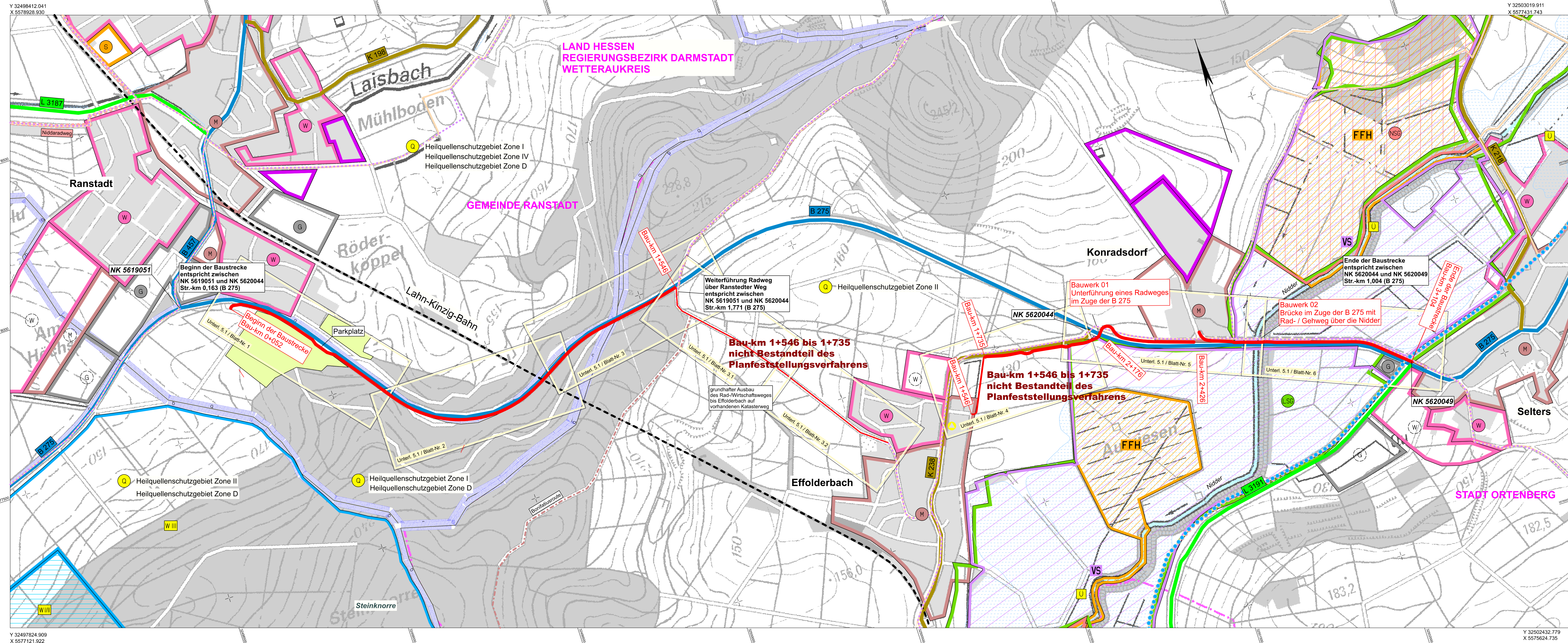

Zeichenerklärung

Planung

Baumaßnahme, Varianten

Gebiete und Flächen

vorhanden geplant

- W Wohnbaufläche
- M gemischte Baufläche
- G gewerbliche Baufläche
- S Sonderbaufläche
- Gemeinbedarf

Straßennetz

vorhanden geplant

- B 99 Bundesstraße
- L 215 Landesstraße
- K 33 Kreisstraße
- sonstige Straße

Radnetze

Haupttrassen

- Vulkanradweg
- Hessischer Fernradweg R4

ergänzendes Radwegenetz

- Radnetz Wetteraukreis
- Radnetz Hessen

Wanderroute

- Bonifatiusroute

Verwaltung

- Gemeindegrenze

Sonstiges

- Alltlasten

Schutzgebiete

Natur, Landschaft, Wasser

- FFH FFH-Gebiet
- VS Europäisches Vogelschutzgebiet
- NSG Naturschutzgebiet
- LSC Landschaftsschutzgebiet
- ND Naturdenkmal
- Ü Überschwemmungsgebiet
- Q Heilquellenschutzgebiet Zone I, II, III, IV
- Heilquellenschutzgebiet Zone D
- W I/II Wasserschutzzone I / II
- W III Wasserschutzzone III

Erläuterungen:

Bau-km: Baulänge des geplanten Radweges

Str.-km: Streckenkilometer der B 275 und K 238

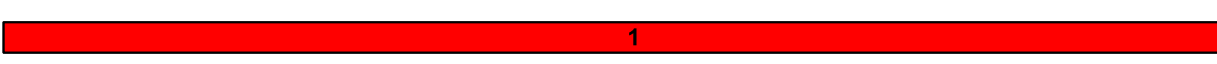

Nr.	Art der Änderung	Datum	Zeichen

Entwurfsbearbeitung:	Datum	Zeichen
Emch+Berger	05.05.2023	bad
Emch und Berger GmbH Ingenieure und Planer Weimar Coudraystraße 6 99423 Weimar Tel. 03643/4391-0 Fax: 03643/439199	gezeichnet: 05.05.2023	wai
	geprüft:	

Hessen Mobil Straßen- und Verkehrsmanagement	HESSEN	Datum	Zeichen
		bearbeitet:	
		gezeichnet:	
		geprüft:	

FESTSTELLUNGSENTWURF

Straße: B 275	Unterlage / Blatt-Nr.: 3 / 1
Beginn: zw. NK 5619 051 u. NK 5620 044 Str.-km 0,163	Übersichtslageplan
Ende: zw. NK 5620 044 u. NK 5620 049 Str.-km 1,004	
Hessen ID: 17090	Maßstab: 1 : 5 000

Bau eines Radweges zwischen Ranstadt und Ortenberg/ST Selters

von Bau-km 0+052 bis Bau-km 3+104

Aufgestellt: 01.09.2023

Gepl. Haus, den

Hessen Mobil

-Fachdezernat Planung Mittelhessen-

I.A. gez. Weiß

Fachdezernatsleitung