

110-kV-Hochspannungsfreileitung Höchst - Bommersheim, Bl.3019

Abschnitt: Pkt. Nied - Pkt. Eschborn

Lageplan 1:1000

von Mast Nr.1026 bis Mast Nr.1029

Gemarkung : RÖDELHEIM ESCHBORN
 Gemeinde : Frankfurt am Main Eschborn
 Kreis : Frankfurt am Main Main-Taunus-Kreis
 Reg.-Präs. : Darmstadt Darmstadt
 Land : Hessen Hessen
 Katasteramt : Stadt Frankfurt am Main Main-Taunus-Kreis
 Grundbuchamt: Frankfurt am Main Frankfurt am Main Außenstelle

Auslegungsvermerk der Gemeinde
 (Anhörungsverfahren § 43a EnWG)
 Der Plan hat ausgelegen in der Zeit vom 20 ...
 in der Gemeinde bis 20 ...

Gemeinde Siegel

Planfeststellungsvermerk der Planfeststellungsbehörde
 Nach § 43b EnWG planfestgestellt durch Beschluss vom 20 ...

Planfeststellungsbehörde Siegel

Auslegungsvermerk der Gemeinde
 (Planfeststellungsbeschluss und festgestellter Plan (§ 43b EnWG))
 Der Planfeststellungsbeschluss und Ausfertigung des festgestellten Planes
 haben ausgelegen in der Zeit vom 20 ...
 in der Gemeinde bis 20 ...

Gemeinde Siegel

Stand:	23.09.2021	17:08:59
Erstellt:	10.02.2021	08:36:04
Inhalt:	Planung	

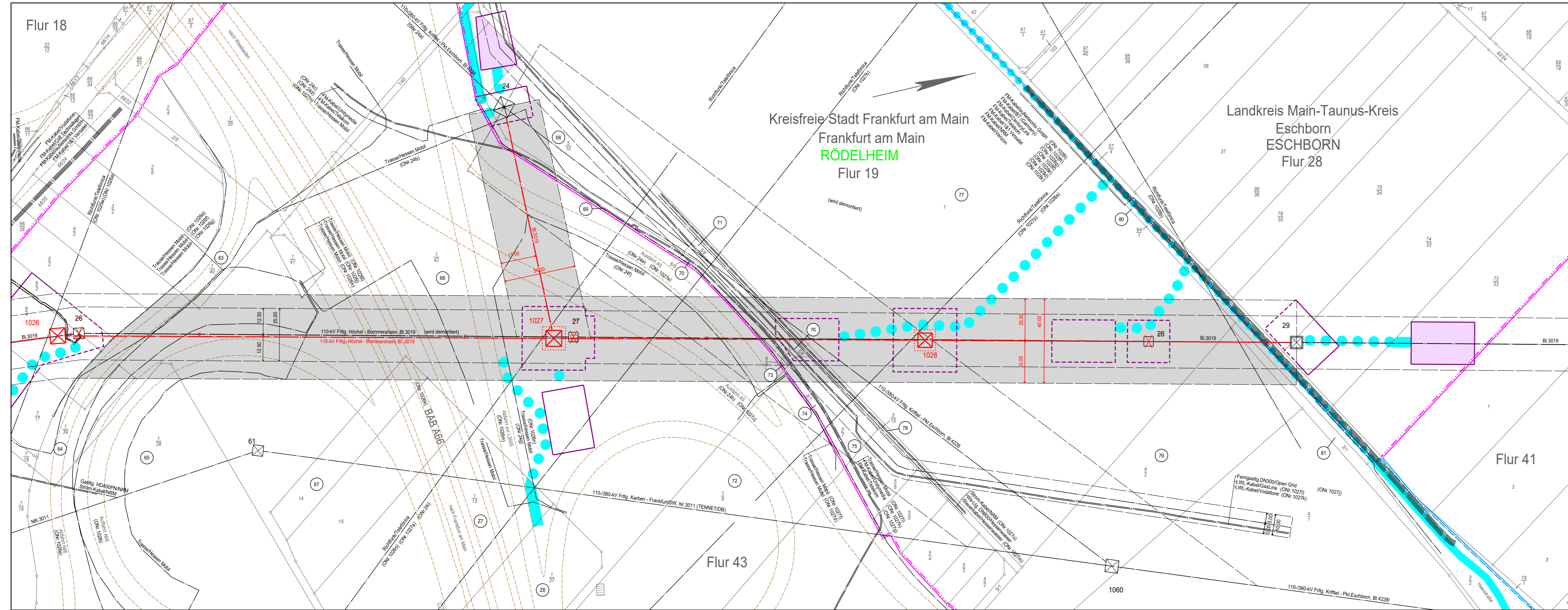

Legende

- Staatsgrenze
- Landesgrenze
- Reg.-Bez. Grenze
- Kreisgrenze
- Gemeindegrenze
- Gemarkungsgrenze
- Flurgrenze
- Hochspannungsfreileitung (Bestand)
- Hochspannungsfreileitung (Planung)
- Hochspannungsfreileitung (Bestand) wird demontiert
- Trag-/ Abspannmast (Bestand)
- Trag-/ Abspannmast (Planung)
- Trag-/ Abspannmast (Bestand) wird demontiert
- Hochspannungskabel geplant

laufende Nr. der vom Schutzstreifen betroffenen Flurstücke in der Gemarkung

laufende Nr. der ausschließlich von Zuwegungen oder Arbeitsflächen betroffenen Flurstücke in der Gemarkung

Objektnummer lt. Kreuzungsverzeichnis

Versorgungsleitung

Planungen/ Flächenausweisungen nachrichtlich übernommen

Topografie nachrichtlich übernommen

Schutzstreifenrand

Schutzstreifen (innerhalb der im Plankopf grün dargestellten Gemarkung)

temporäre Arbeitsfläche innerhalb des Schutzstreifens (nachrichtliche Darstellung)

temporäre Arbeitsfläche außerhalb des Schutzstreifens auf Flurstücken mit Schutzstreifenanspruchnahme

temporäre Arbeitsfläche auf Flurstücken ohne Schutzstreifenanspruchnahme

Zuwegung auf Flurstücken mit Schutzstreifenanspruchnahme

Zuwegung auf Flurstücken ohne Schutzstreifenanspruchnahme

provisorischer Mast

Rand der für das Provisorium benötigten Fläche

Achse Provisorium