

Lageplanausschnitt mit Luftbild
M 1:1000

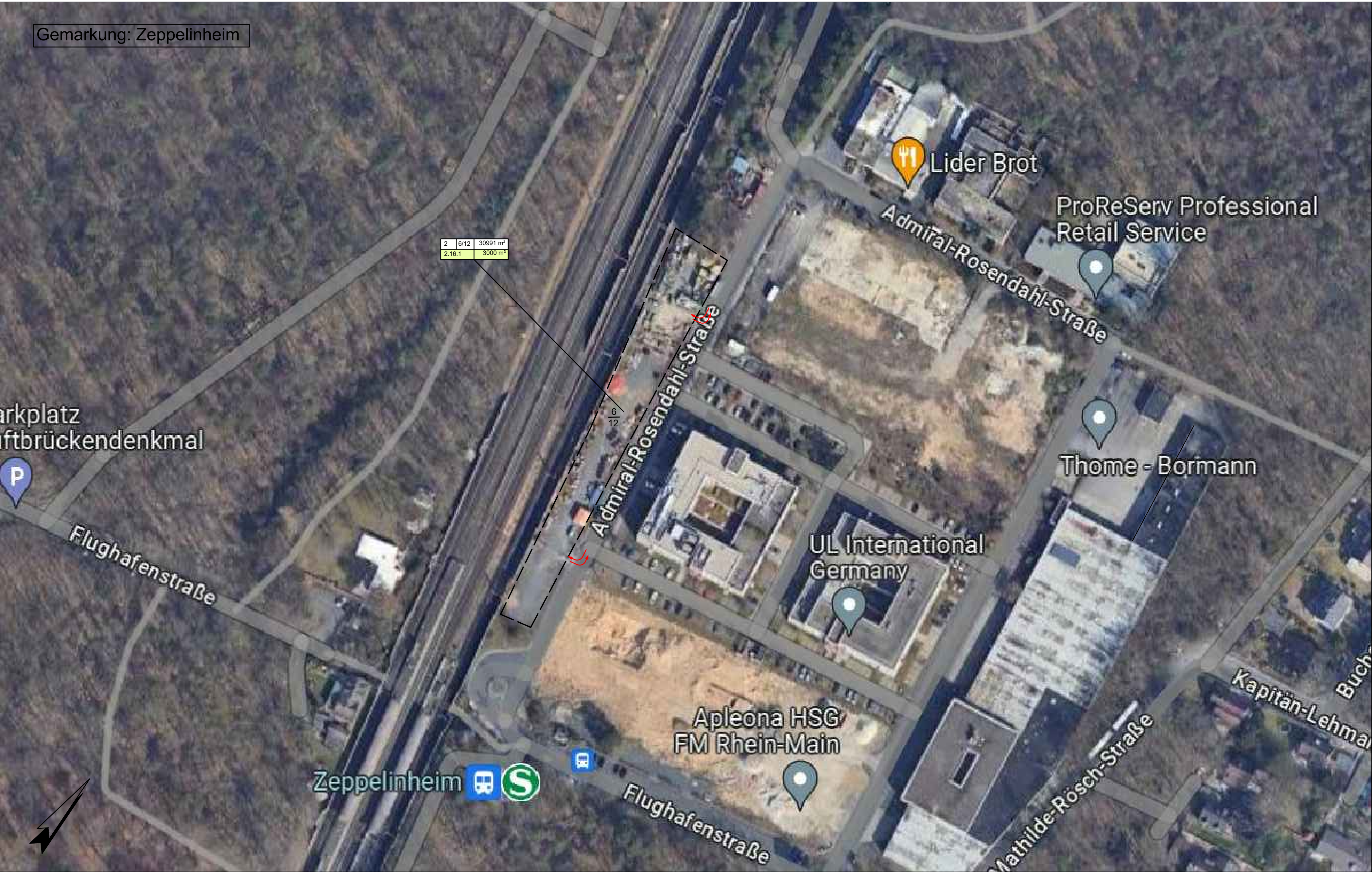

Lageplanausschnitt mit Kataster
M 1:1000



ZEICHENERKLÄRUNG

	für den Strassenbau zu erwerbende Fläche
	vorübergehend in Anspruch zu nehmende Fläche
	dauernd zu belastende Fläche
	Flur / Flurstück / Größe des Flurstückes
	lfd. Nr. im Grunderwerbsverzeichnis / Größe der Teilfläche 1 Nr. des Grunderwerbsplanes 17 lfd. Nr. des betroffenen Flurstückes 1 Teilfläche eines Flurstückes
	Flurstücksgrenze außenhalb / innerhalb des Baufeldes
	Gemeinde / Gemarkungsgrenze
	Anbindung der BE-Fläche an das öffentliche Straßennetz

Entwurfserstellung:	bearbeitet:	04/2024	Mendel	
INGENIEUR-GESELLSCHAFT	gezeichnet:	04/2024	Mendel	
KEMPA	geprüft:	04/2024	Lippold	
67311 LUDWIGSHAFEN / RH. - MAIN	Projekt:	1422041 EU-Mörfelder Landstraße		
Ludwigshafen, den 30.04.2024	gez. J. Lippold			
STADT FRANKFURT AM MAIN		bearbeitet:	13.05.2024	66.73 R
Amt für Straßenbau und Erschließung		gezeichnet:	13.05.2024	66.73 R
Adam - Riese - Straße 25		geprüft:		66.73 R
60327 Frankfurt am Main		PSP Nr.:		66.73 R
		Projekt:		66.73 R

Nr.	Art der Änderung	Datum	Zeichen

FESTSTELLUNGSENTWURF

Straßenbauverwaltung: Stadt Frankfurt Amt für Straßenbau und Erschließung Strassen / Flächen-Nr. / Station:		 ASE Amt für Straßenbau & Erschließung	Unterlage / Blatt-Nr.: 10 / 2 Grunderwerbsplan (Gemarkung Zeppelinheim)
PRÜFUS-Nr.:		Maßstab: 1:1000	
Ausbau der Mörfelder Landstraße (K 816) zwischen Breslauer Straße und Oppenheimer Landstraße und Aufweitung der EU Mörfelder Landstraße Bau-km 0+000 - 0+250			
aufgestellt: Amt für Straßenbau und Erschließung			
Frankfurt am Main, den 13.05.2024		66.71 gez. G. Hagmann	