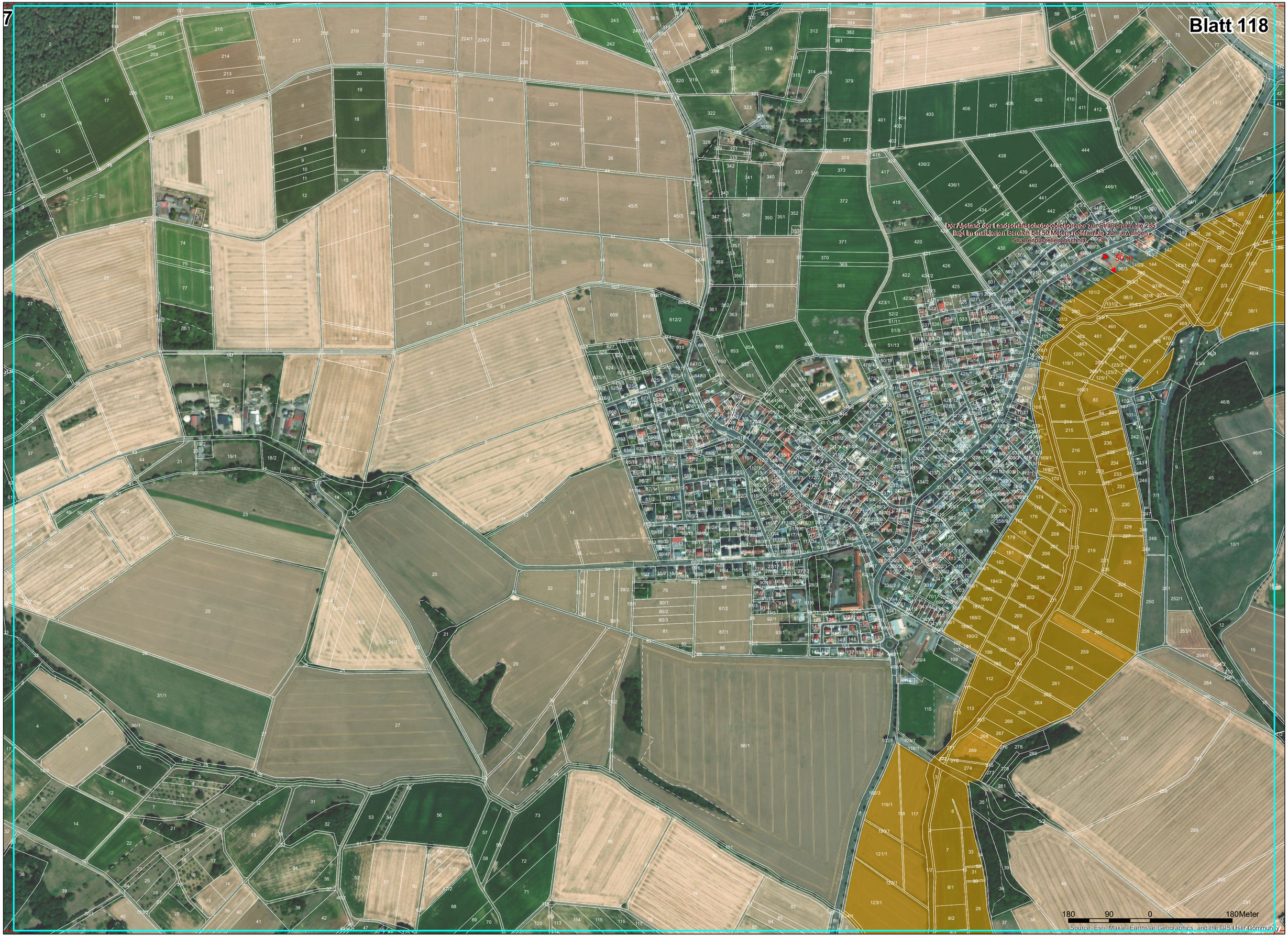
7
Blatt 118
Der Abstand der Landschaftsschutzgebietsgrenze zur Straßenparzelle 235
liegt im markierten Bereich bei 50 Metern rechtwinklig zum jeweiligen
Straßenparzellenabschnitt.
50 m
180 90 0 180Meter
Source: Esri, Maxar, Earthstar Geographics, and the GIS User Community