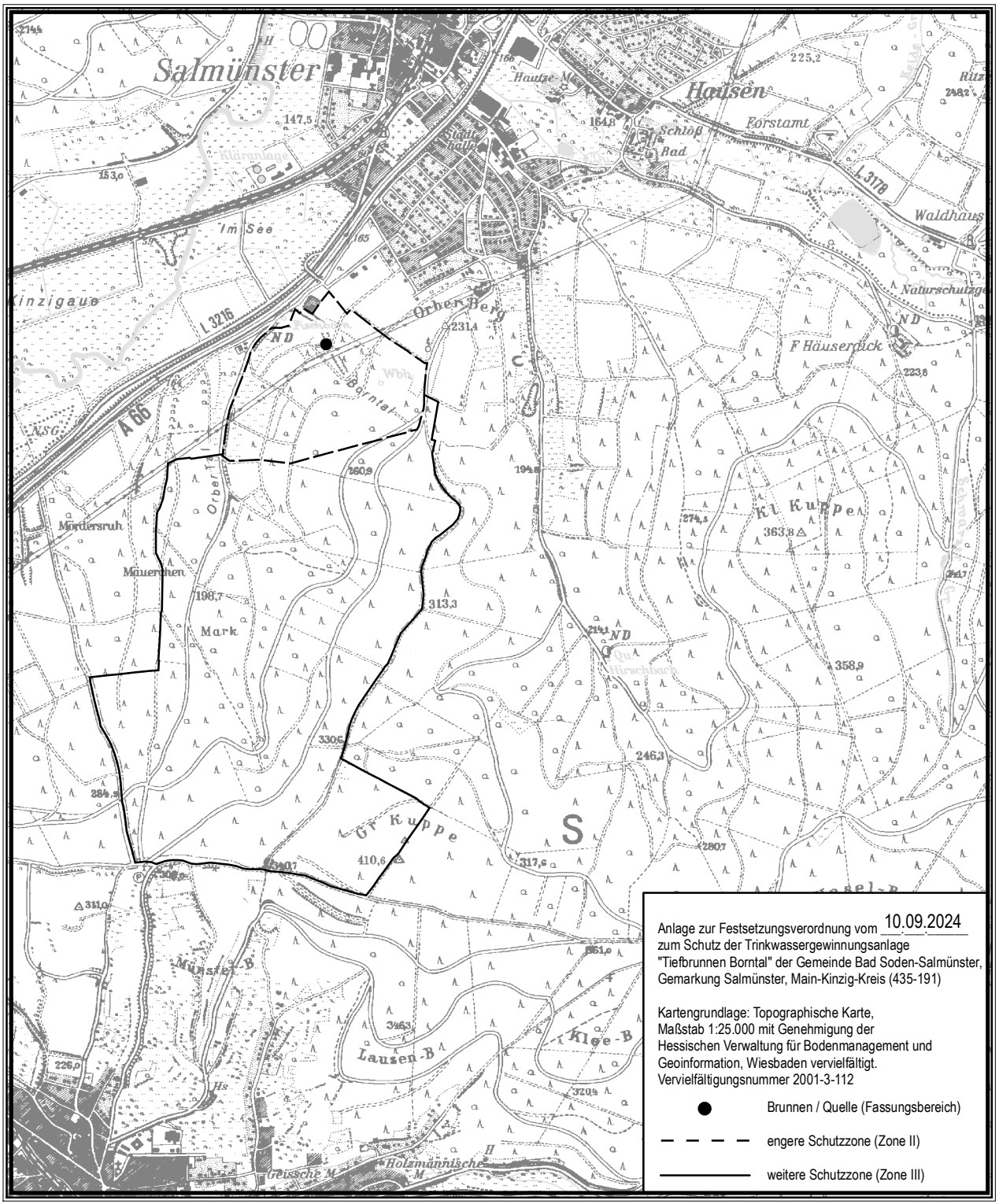

Anlage zur Festsetzungsverordnung vom 10.09.2024
zum Schutz der Trinkwassergewinnungsanlage
"Tiefbrunnen Borntal" der Gemeinde Bad Soden-Salmünster,
Gemarkung Salmünster, Main-Kinzig-Kreis (435-191)

Kartengrundlage: Topographische Karte,
Maßstab 1:25.000 mit Genehmigung der
Hessischen Verwaltung für Bodenmanagement und
Geoinformation, Wiesbaden vervielfältigt.
Vervielfältigungsnummer 2001-3-112

● Brunnen / Quelle (Fassungsbereich)

— — — — engere Schutzzone (Zone II)

———— weitere Schutzzone (Zone III)