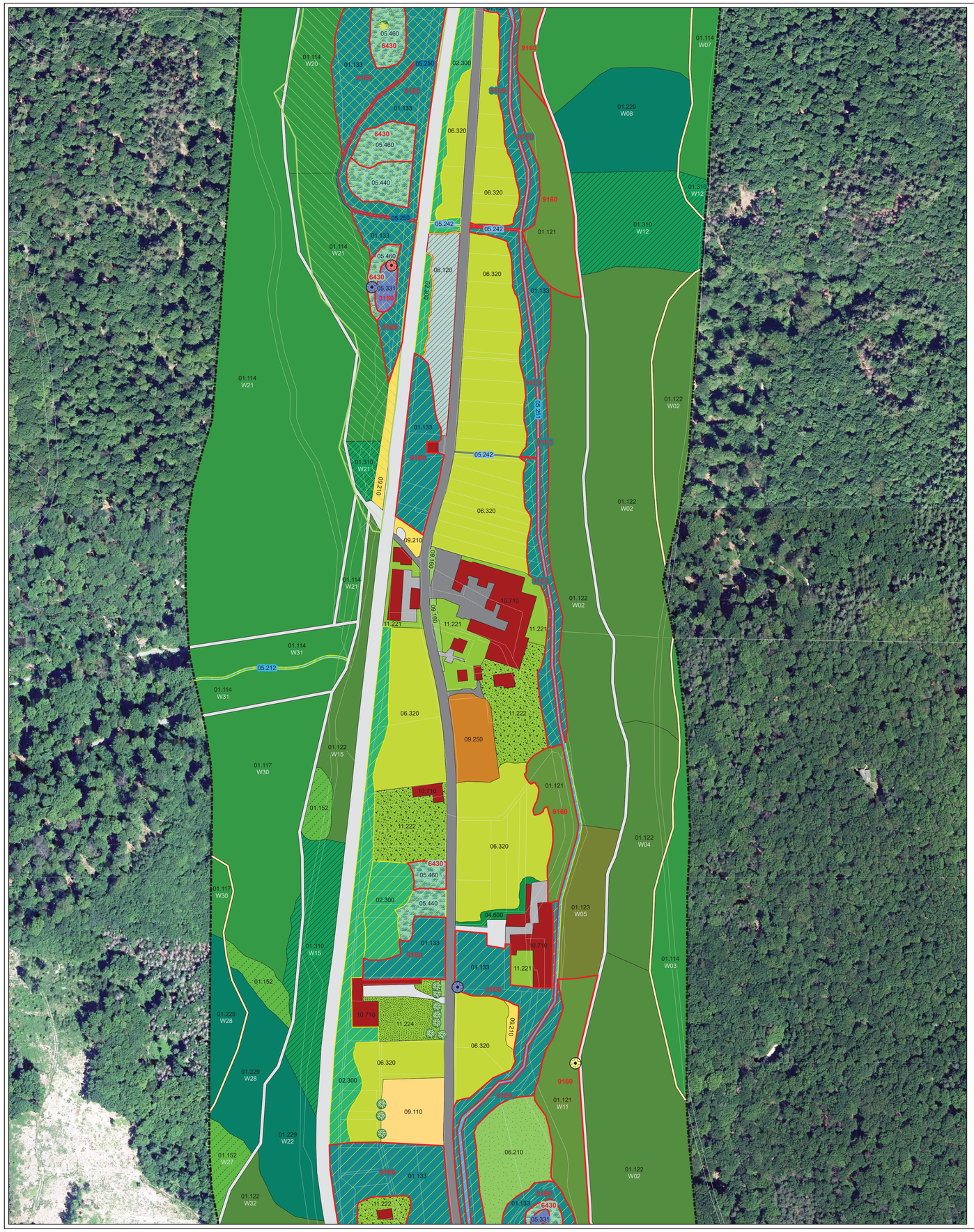

Biotope

Wald

- 01.112 *Mesophiler Buchenwald (LRT 9130)*
- 01.114 *Buchenmischwald (forstlich überformt)*
- 01.117 *Buchenaufforstung*
- 01.121 *Eichen-Hainbuchenwald (LRT 9160)*
- 01.122 *Eichenmischwald (forstlich überformt)*
- 01.123 *Bodensaurer Eichenwald*
- 01.133 *Erlen-Eschen-Bachrinnenwald, Ufergehölzsäume und Feuchtwald (LRT 91E0*)*
- 01.143 *Sonstige Edellaubbaumwälder (forstlich überformt)*
- 01.152 *Schlagfluren und Pionierwälder*
- 01.180 *Naturferne Laubholzforste aus überwiegend nicht heimischen Arten*
- 01.229 *Fichtenforst*
- 01.310 *Mischwälder aus Laubbaum- und Nadelbaumarten*

Zusatzcodes Waldstruktur W1-W34 (s. Anhang C. Ökologisches Gutachten)

Hecken, Gebüsche, Baumgruppen und Einzelbäume

- 02.300 *Nasse Gebüsche, Hecken, Säume*
- 02.600 *straßenbegleitende Hecken-/Gebüschpflanzung*
- 03.300 *Baumschule*
- 04.600 *Baumhecken, inkl. Säume*

Offenlandbiotope

- 05.212 *Schnellfließende Bäche, Gewässergüteklasse II und schlechter*
- 05.242 *Naturnah angelegte Gräben*
- 05.243 *Naturfern ausgebaute Gräben*
- 05.250 *Begradigte und ausgebaute Bäche*
- 05.331 *Ausdauernde Kleingewässer (tw. LRT 3150)*
- 05.342 *Teiche*
- 05.440 *Großseggenried*
- 05.460 *Hochstaudenfluren und Feuchtbrachen (LRT 6430)*
- 06.120 *Nährstoffreiche Feuchtwiese*
- 06.210 *Extensiv genutzte Pferdeweiden*
- 06.320 *Intensiv genutzte Frischwiese*
- 09.110 *Ackerbrache, mehr als ein Jahr nicht bewirtschaftet*
- 09.130 *Ruderale Wiesen*
- 09.160 *Intensiv gepflegte Straßenränder*
- 09.210 *Ausdauernde Ruderalfluren frischer Standorte*
- 09.250 *Streuobstwiesenbrache*
- 10.620 *Teilweise bewachsene Waldwege*

Siedlungs- und Verkehrsflächen

- 10.510 *Sehr stark oder völlig versiegelte Flächen (Asphalt)*
- 10.511 *Klärbecken*
- 10.520 *Nahezu versiegelte Flächen, Pflaster*
- 10.530 *Schotter-, Kies-, u. Sandflächen, -wege, -plätze*
- 10.710 *Nicht begrünte Dachflächen*
- 11.212 *Gärten mit überwiegendem Nutzgartenanteil*
- 11.221 *Gärtnerisch gepflegte Anlagen und arten- und strukturarme Hausgärten*
- 11.222 *Arten- und strukturreiche Hausgärten*
- 11.223 *Kleingartenanlage mit überwiegendem Ziergartenanteil*
- 11.224 *Intensivrasen auf Sportanlagen*
- 11.231 *Villensiedlungen mit Großbaumbestand*

Einzelbäume

- 04.110 *Einheimischer, standortgerechter Einzelbaum*
- 04.120 *Nicht heimischer Einzelbaum*
- 04.210 *Einheimische, standortgerechte Baumgruppe*
- 04.220 *Nicht heimische Baumgruppe*
- 04.310 *Einheimische Baumreihe*

0 50 100 200 m

N

Übersichtskarte 1 : 30.000

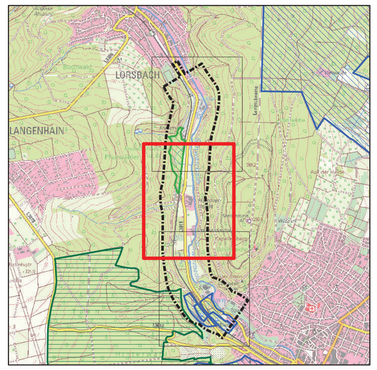

Geschützte Pflanzen und Biotope

- Breitblättrige Stendelwurz (*Epipactis helleborine*), besonders geschützt nach BNatSchG
- Europäische Wasserfeder (*Hottonia palustris*), Rote Liste 3 (Hessen, BRD) und besonders geschützt nach BNatSchG
- Sumpf-Schwertlilie (*Iris pseudacorus*), besonders geschützt nach BNatSchG
- **Lebensraumtypen**
  3150: Natürliche eutrophe Seen mit einer Vegetation vom Typ Magnopotamion/Hydrocharition
  6430: Feuchte Hochstaudensäume der planaren bis alpinen Stufe
  9160: Sternmieren-Eichen-Hainbuchenwald
  91E0*: Erlen- und Eschenwälder und Weichholzauenwälder an Fließgewässern
- Biotope gemäß § 30 BNatSchG

Untersuchungsgebiete

- Waldstruktur, Horste, Avifauna, Fledermäuse, Amphibien, Flora

Schutzgebiete

- NSG "Krebsmühlwiesen bei Hofheim"
- FFH-Gebiet 5916-302 "Galgenberg bei Diedenbergen"
- Trinkwasserschutzgebiete (WSG-ID: 436-013, 436-014, 436-015, 436-019)

Sonstiges

- Amtliches Liegenschaftskataster

1	2	3

Nr.	Art der Änderung	Datum	Name

PGNU
PLANUNGSGESELLSCHAFT NATUR & UMWELT mbH
Hamburger Allee 45
60486 Frankfurt am Main
fon 069 / 95 29 64 0
fax 069 / 95 29 64 99
mail mail@pgnu.de
net www.pgnu.de

	Datum	Zeichen
bearbeitet:	24.11.2017	C. Wurmitzer
gezeichnet:	24.11.2017	T. Lütkemeier
geprüft:	24.11.2017	C. Wurmitzer

Hessen Mobil
Straßen- und Verkehrsmanagement

HESSEN

	Datum	Zeichen
bearbeitet:		
gezeichnet:		
geprüft:		

FESTSTELLUNGSENTWURF

Straße: L 3011 Hofheim a. T - Lorsbach

Straße / Abschn.-Nr. / Station
Beginn: zw. NK 5916 043 u. NK 5916 075
Ende: zw. NK 5916 075 u. NK 5816 006

Hessen ID: 00296

Unterlage: 19.4 / Blatt-Nr.: 2 / 3

Ökologisches Gutachten
- FLORA -

Maßstab: 1 : 2.000

Neubau eines Rad- und Gehweges zwischen Lorsbach und Hofheim a, T.

Aufgestellt:
Darmstadt, der 08.11.2024
Dez. Planung und Bau Südhessen

i. A. gez. A. Bergen

A. Bergen, Fachdezernent (kommisarisch), PB15.5