geänderte Anlage 8.1.11a

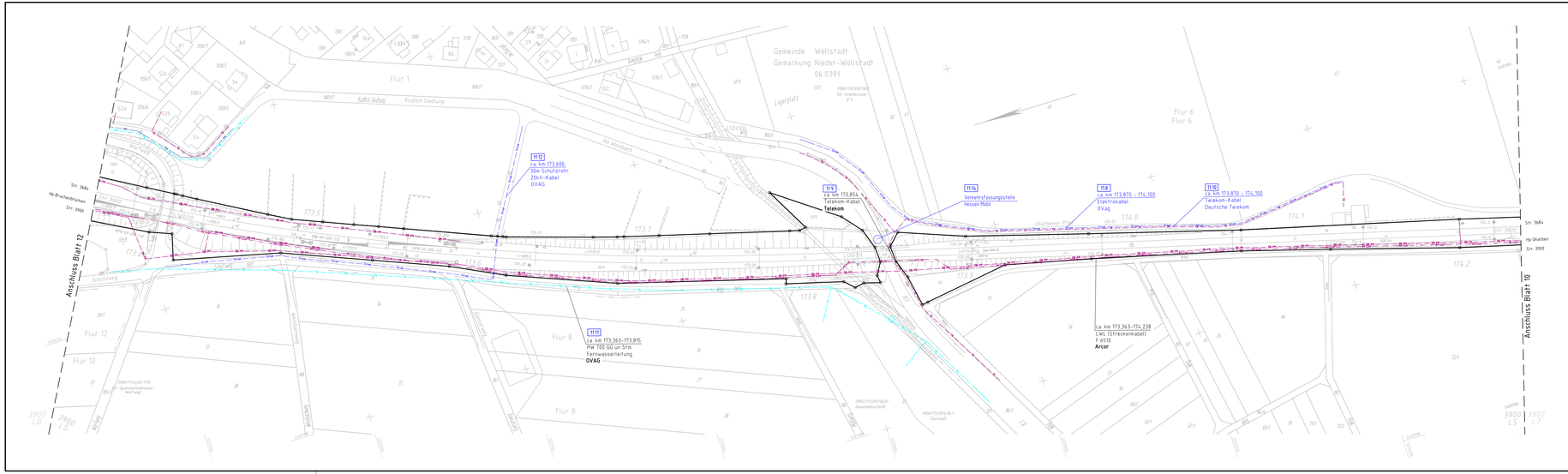

Katasterdaten dienen nur zur Information und sind nicht rechtsverbindlich!

Legende:

Leitungsbestand

- Gas
- Trinkwasser/Fernwasser
- Regenwasser
- Schmutzwasser
- Mischwasser
- Fernmelde (Bahnhofskabel)
- LWL (Streckenkabel)
- Telekommunikationskabel
- Elektrokabel über 1kV

17.5 Bauwerksnummern, siehe Bauwerksverzeichnis Anlage 4.a

Kabellage und Querungen wurden schematisch dargestellt.
Zur Maßentnahme nicht geeignet!

Gemarkungsgrenze

Index	Änderungen bzw. Ergänzungen	Name:	Datum:
	Ergänzen von Bauwerksnummern	Köppe	10/2014
a	Nachtragen von fehlenden Leitungen	Neuhäusel	09/2014

(Genehmigungsvermerk des EBA)

Lageskizze

Unterlage für eine Entscheidung nach § 18 AEG

Auftragsnehmer:

Planverfasser: DB NETZE
DB Projektbau GmbH
Regionalbereich Mitte
LTF-Mi-PZD
Hahnstraße 49
60528 Frankfurt/Main
Frankfurt/Main, 30.09.2015, Dir. Datum, Unterschrift gez. i.V. Michael Neu

Laufende Nr.: Blatt 11 von 20
Auftrag-Nr.:

	Datum	Name
ges.:	10/2014	Henkel
bearb.:	10/2014	Köppe
gepr.:	10/2014	Caspari

Bauherr: DB NETZE
DB Netz AG
Regionalbereich Mitte
Technik SA/MIS LNG-Mi-N
Hahnstraße 52
60528 Frankfurt/Main
Frankfurt/Main, 30.09.2015, Dir. Datum, Unterschrift gez. i.V. Heidi Köppe

Planung: DB NETZE
DB Projektbau GmbH
Regionalbereich Mitte
LTF-Mi-P
Hahnstraße 49
60528 Frankfurt/Main
Frankfurt/Main, 30.09.2015, Dir. Datum, Unterschrift gez. i.A. Rona Caspari

Plan-Nr.: GP_3102_VA_LT_0

Planart:
Ursprung: Ind. 3900 LS
Blattgr.: 297x1050

Maßstab: 1:1000

Leitungslageplan
Strecke 3900, Bau-km 173,350 - Bau-km 174,228
mit Blaueintragungen

Erwerbungen (Lastmodell)

Höhen- und Koordinatensystem
DHHN 92
DB REF

Projekt: S-Bahn Rhein-Main
Strecke: S6 2. Baustufe, Bad Vilbel-Friedberg

Bauwerksnummer			Brückennr.	Barcode
Strecke	Bestands-Kilometer	Kennzahl		
	*	*		