

Katasterdaten dienen nur zur Information und sind nicht rechtsverbindlich!

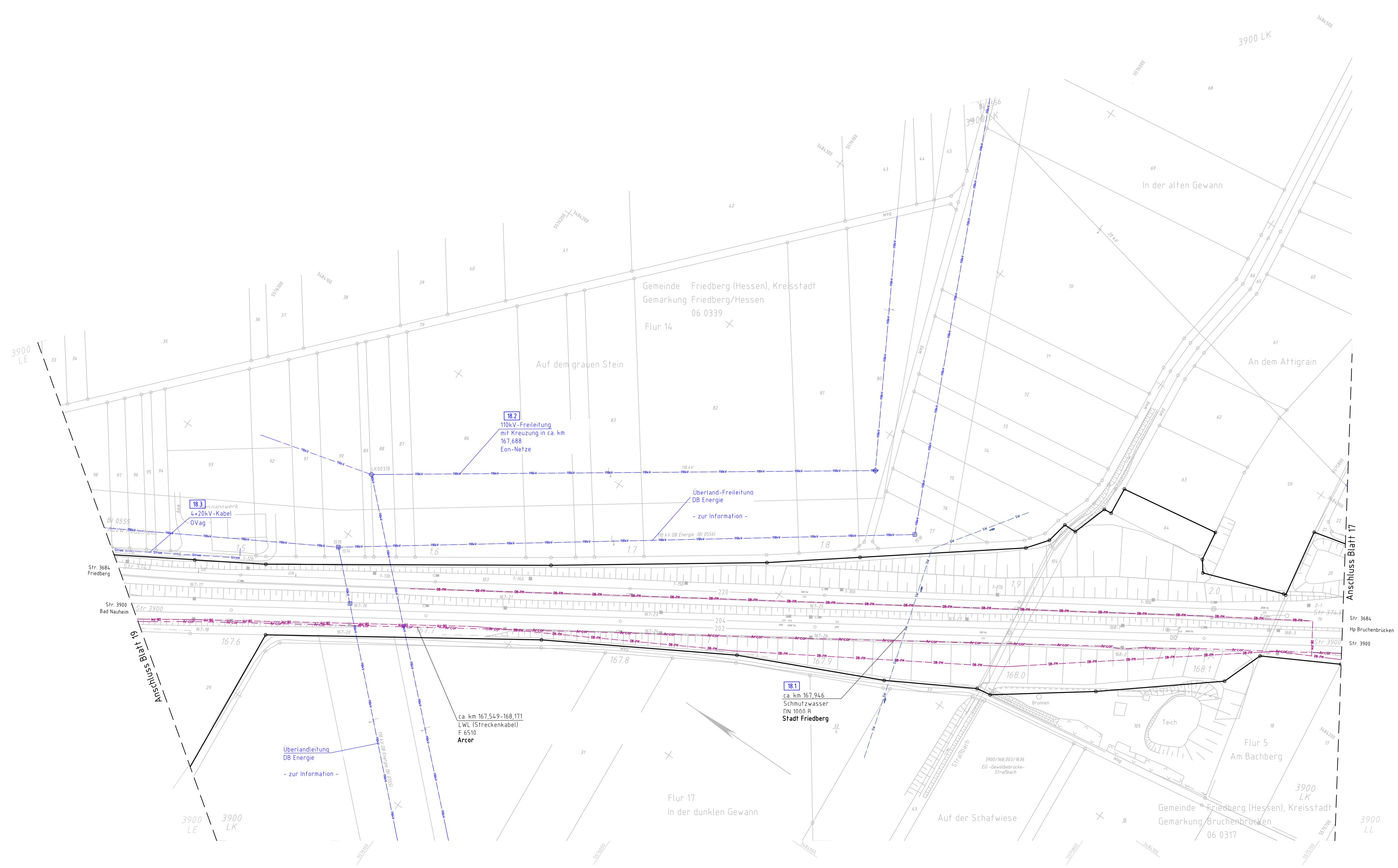

geänderte Anlage 8.1.18a

Ergänzen mit Bauwerksnummern	Köppe	10/2014
a Nachfragen von fehlenden Leitungen	Köppe	09/2014
Index: Änderungen bzw. Ergänzungen	Name:	Datum:

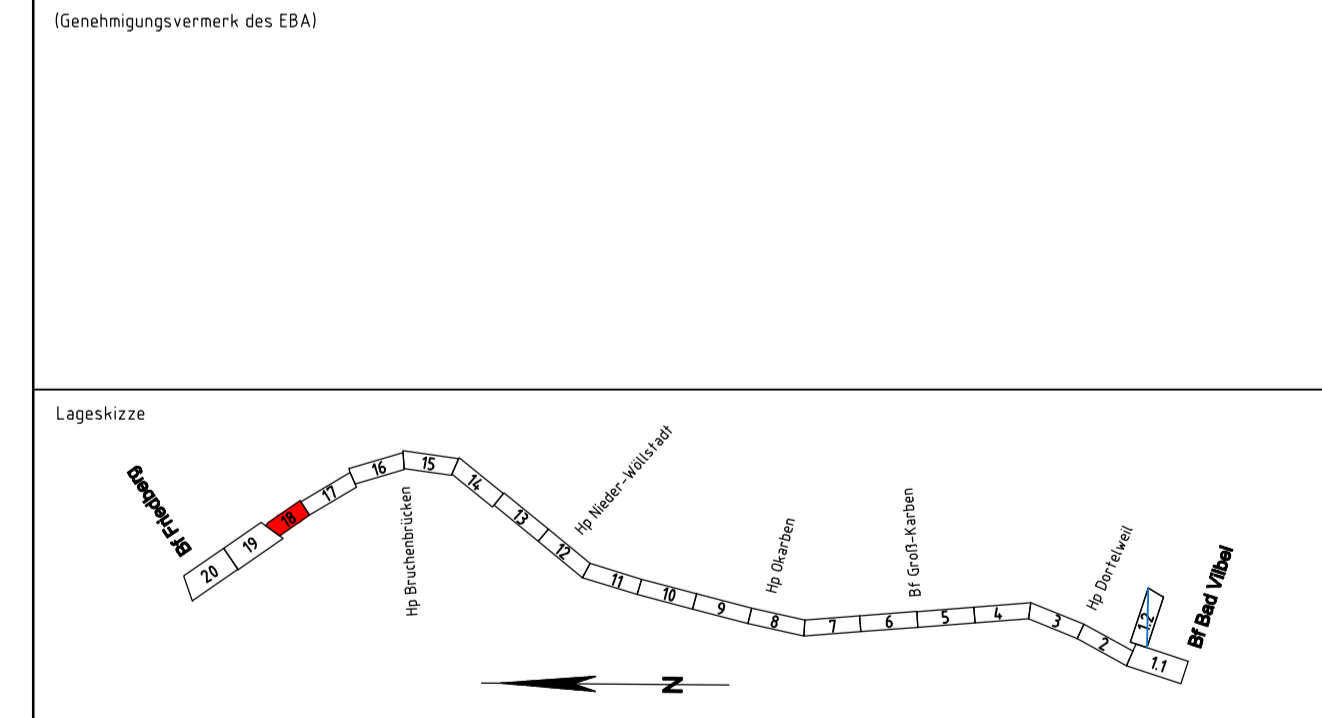

Unterlage für eine Entscheidung nach § 18 AEG

Auftragnehmer:	Planverfasser:	DB NETZE	Laufende Nr.:	Blatt 18 von 20
DB Netz AG, Regionalbereich Mitte, 1TP-M-P21, Hahnstraße 49, 60528 Frankfurt/Main, Ort, Datum, Unterschrift	DB ProjektBau GmbH, Regionalbereich Mitte, 1TP-M-P21, Hahnstraße 49, 60528 Frankfurt/Main, Ort, Datum, Unterschrift	DB NETZE	Auftrag-Nr.:	
			Datum:	Name:
			gepr. 10/2014	Henkel
			bearb. 10/2014	Köppe
			gepr. 10/2014	Caspari
Bauherr:	Planung:	DB NETZE	DB NETZE	GP_4201_VA_LT_0
DB Netz AG, Regionalbereich Mitte, 1TP-M-P21, Hahnstraße 49, 60528 Frankfurt/Main, Ort, Datum, Unterschrift	DB ProjektBau GmbH, Regionalbereich Mitte, 1TP-M-P21, Hahnstraße 49, 60528 Frankfurt/Main, Ort, Datum, Unterschrift	DB NETZE	DB NETZE	
			Plan-Nr.:	
			Ursprung:	lv 3900 LK
			Blattgr.:	594x970
Maßstab:	Leitungslageplan			Einwirkungen (Lastmodell):
1:1000	Strecke 3900, Bau-km 167,549 - Bau-km 168,171 mit Blauvertragsungen			Höhen- und Koordinatensystem: DIN 9132, DB REF
Projekt:	S-Bahn Rhein-Main			
Strecke:	S6 2. Baustufe, Bad Vilbel-Friedberg			
	Bauwerksnummer	Brückennr.	Barcode	
Strecke	Bestands-Kilometer	Kennzahl		