Katasterdaten dienen nur zur Information und sind nicht rechtsverbindlich!

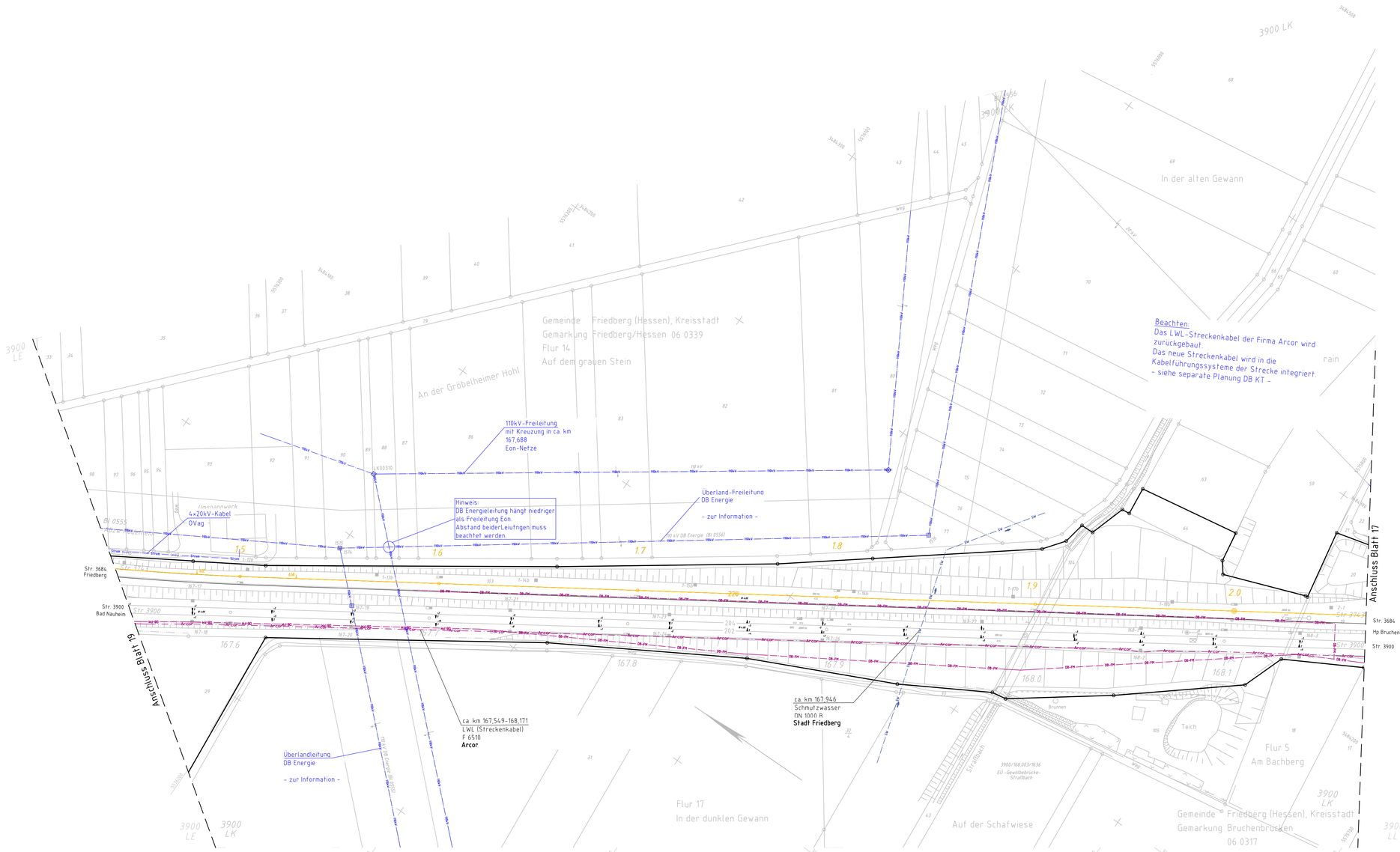

Legende:

- Bestand
- Neubau
- Rückbau
- Grenze der DB AG
- neue Grenze der DB AG
- Trassenvorschlag Leitungumverlegung
- Gas
- Trinkwasser/Fernwasser
- Regenwasser
- Schmutzwasser
- Mischwasser
- LWL (Streckenkabel)
- Telekommunikationskabel
- Elektrokabel/Freileitungen

17.5 Bauwerksnummern, siehe Bauwerksverzeichnis Anlage 4a

Kabellage, Querungen und Umverlegung wurden schematisch dargestellt.
Zur Maßentnahme nicht geeignet!

Gemarkungsgrenze

geänderte Anlage 8.2.18a

Index:	Änderungen bzw. Ergänzungen	Name:	Datum:
a	Anpassungen der Leitungsmaßnahmen auf der Grundlage von Gesprächen	Köppe	10/2014

(Genehmigungsvermerk des EBA)

Lageskizze

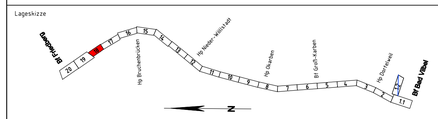

Unterlage für eine Entscheidung nach § 18 AEG

Auftragnehmer:

Planverfasser: DB NETZE
DB ProjektBau GmbH
Regionalbereich Mitte
LTP-MI-P(2)
Hahnstraße 49
60528 Frankfurt/Main
Frankfurt/Main, 30.09.2015 gez. i.V. Michael Neu
Ort, Datum, Unterschrift

laufende Nr.: Blatt 18 von 20

Auftrag-Nr.:

	Datum	Name
gez.	10/2014	Henkel
bearb.	10/2014	Köppe
gepr.	10/2014	Caspari

Bauherr: DB NETZE
DB Netz AG
Regionalbereich Mitte
Technik S6/NMS ING-MI-N
Hahnstraße 52
60528 Frankfurt/Main
Frankfurt/Main, 30.09.2015 gez. i.V. Heidi Koppe
Ort, Datum, Unterschrift

Planung: DB NETZE
DB ProjektBau GmbH
Regionalbereich Mitte
LTP-MI-P
Hahnstraße 49
60528 Frankfurt/Main
Frankfurt/Main, 30.09.2015 gez. i.A. Rona Caspari
Ort, Datum, Unterschrift

Plan-Nr.: GP-4201-VA-LTU-18

Planart:

Ursprung: lvl 3900 LK

Blattgr.: 594x970

Einwirkungen (Lastmodelle):

Höhen- und Koordinatensystem
DHHN 92
DB REF

Maßstab: 1:1000

Leitungsbetroffenheiten Dritter

Strecke 3900, Bau-km 167,549 – Bau-km 168,171

mit Blaueintragungen

Projekt: S-Bahn Rhein-Main

Strecke: S6 2. Baustufe, Bad Vilbel-Friedberg

Bauwerksnummer					Brückennr.	Barcode
Strecke		Bestands-Kilometer		Kennzahl		
	×		×			

17.09.2015 10:57 AnneKatrinHenkel@88.2s DBPB200.CTB N:\G016105054_S6_2BS\04_GP\Überarbeitung PA\Bearbeitung_B_21\Lageplane\Änderung nach EBA\Anlage 8.2a\GP_VA_LTU_1101_4203_neu.dwg / GP-4201-VA-LTU-18