

CAD-Zeichnung,  
darf nicht manuell geändert werden!

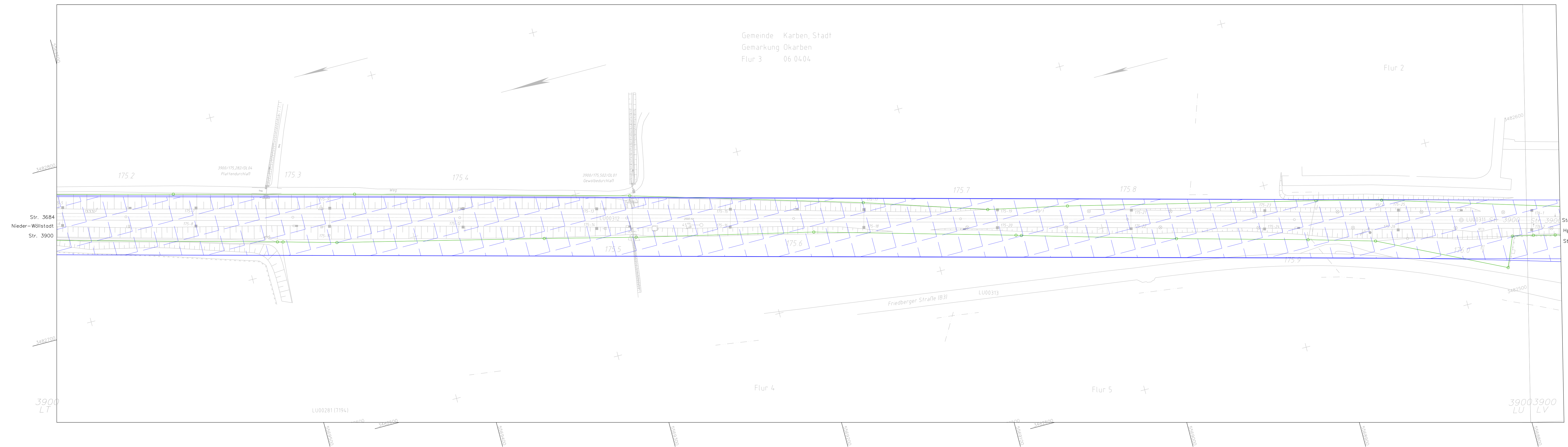

Gemeinde Karben, Stadt  
Gemarkung Okarben  
Flur 3 06 0404

- = Betroffenes Flurstück
- = Erweiterung Speiseleitung
- = 10m-Bereich ohne Speiseleitung

neue Anlage 12.2.9a

<b>a</b>	<b>Neue Anlage</b>	<b>M.Brunn</b>	<b>08/2014</b>
Index:	Änderungen bzw. Ergänzungen	Name:	Datum:

(Genehmigungsvermerk des EBA)

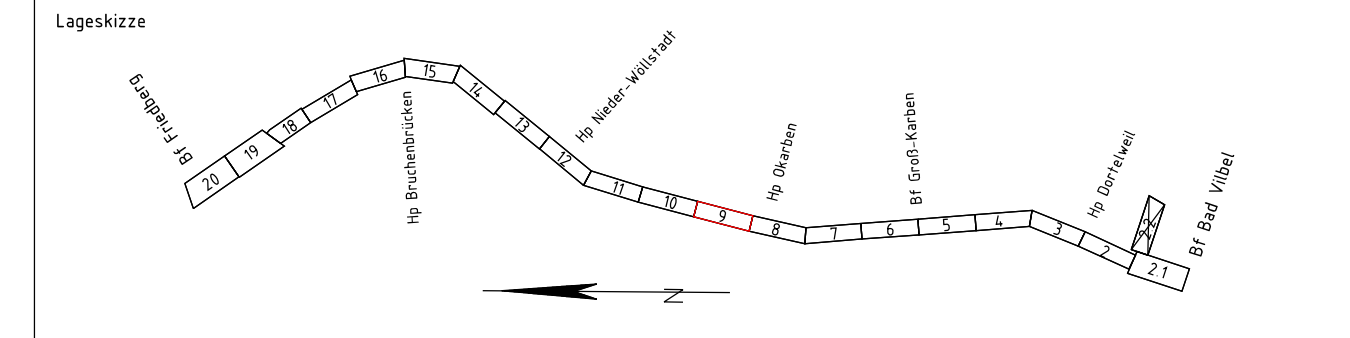

**Unterlage für eine Entscheidung nach § 18 AEG**

<b>Auftraggeber:</b> DB Netz AG Regionalbereich Mitte Technik S6/MMS LING-MI-N Hahnstraße 52 60528 Frankfurt/Main	<b>Planverfasser:</b> DB ProjektBau GmbH Regionalbereich Mitte Planung Bautechnik I.TP-MI-P (33) Hahnstraße 49 60528 Frankfurt/Main Frankfurt/Main, 30.09.2015, gez. i.V. Klaus Friedrich Ort, Datum, Unterschrift	<b>laufende Nr.:</b> - <b>Auftrag-Nr.:</b> - <table border="1" style="width: 100%; border-collapse: collapse;"> <thead> <tr> <th>Datum</th> <th>Name</th> </tr> </thead> <tbody> <tr> <td>gez. 08/2014</td> <td>Ochs</td> </tr> <tr> <td>bearb. 08/2014</td> <td>Brunn</td> </tr> <tr> <td>gepr. 09/2014</td> <td>Rachner</td> </tr> </tbody> </table>	Datum	Name	gez. 08/2014	Ochs	bearb. 08/2014	Brunn	gepr. 09/2014	Rachner
Datum	Name									
gez. 08/2014	Ochs									
bearb. 08/2014	Brunn									
gepr. 09/2014	Rachner									
<b>Bauherr:</b> DB Netz AG Regionalbereich Mitte Technik S6/MMS LING-MI-N Hahnstraße 52 60528 Frankfurt/Main Frankfurt/Main, 30.09.2015, gez. i.V. Heidi Köppe Ort, Datum, Unterschrift	<b>Planung:</b> DB ProjektBau GmbH Regionalbereich Mitte I.TP-MI-P Hahnstraße 49 60528 Frankfurt/Main Frankfurt/Main, 30.09.2015, gez. i.V. Rena Cespari Ort, Datum, Unterschrift	<b>Plan-Nr.:</b> GP-2203-EMV-LP 09 <b>Planart:</b> - <b>Ursprung:</b> lvi 3900 MC <b>Blattgr.:</b> 420 x 1160 mm <b>Einwirkungen (Lastmodelle):</b> - <b>Höhen- und Koordinatensystem:</b> DHHN 92 DB REF								
<b>Elektromagnetische Verträglichkeit</b> Strecke 3900 : Bau- km 175,129 - km 176,029										

<b>Projekt:</b> S-Bahn Rhein-Main			
<b>Strecke:</b> S6 2. Baustufe, Bad Vilbel-Friedberg			
	<b>Bauwerksnummer</b>	<b>Brückennr.</b>	<b>Barcode</b>
<b>Strecke</b>	<b>Bestands-Kilometer</b>	<b>Kennzahl</b>	
*	*	*	